

Registered No : APTEL/25/A0818

ఇది కద నిజం

సామాన్యుని సమస్యలపై నిత్యం పోరాడే ఆయుధంగా.. జాతీయ తెలుగు దిన పత్రిక



శుక్రవారం 16-10-2026 | పేజీలు :4 | వెల :2 | సంపుటి :02 | సంచిక :120 | www.edhikadhanijam.com | ఎడిటర్ : బాలరాజు గౌడ్

బీఎస్-7పై కేంద్రం బిగ్ అప్‌డేట్!



- 2029 ఏప్రిల్ నుంచి కొత్త నిబంధనలు
- మూడు దశల్లో బీఎస్-7 అమలు
- వాహన కాలుష్య నియంత్రణే ప్రధాన లక్ష్యం
- హానికర ఉద్గారాల తగ్గింపునకు చర్యలు
- ప్రస్తుత వాహనదారులకు ఎలాంటి ఇబ్బంది లేదు
- బీఎస్-6 వాహనాలపై ప్రభావం ఉండదన్న స్పష్టత

మహిళా శక్తితో స్వర్ణాంధ్ర లక్ష్యం!

- 'స్వయం ఏపీ'తో మహిళలకు కొత్త భరోసా
- 10 లక్షల మంది మహిళలే లక్ష్యం
- ద్వాక్రా ఉత్పత్తులకు ఆన్‌లైన్ మార్కెటింగ్
- 11 లక్షల సంఘాలు.. రూ.69 వేల కోట్ల టర్నోవర్
- ఏడాదిలో లక్ష మంది మహిళలు వ్యాపారవేత్తలుగా
- 5 లక్షల మంది పారిశ్రామికవేత్తలుగా తీర్చిదిద్దే యత్నం
- పొదుపు నుంచి ఆదాయార్జన వైపు అడుగులు
- మహిళా శక్తితో స్వర్ణాంధ్ర 2047 లక్ష్యం



న్యూస్ డెస్క్, 15 అక్టోబర్ (ఇది కద నిజం): మహిళా సాధికారత, గ్రామీణ మహిళల ఆర్థిక అభివృద్ధి లక్ష్యంగా ఆంధ్రప్రదేశ్ ప్రభుత్వం ముందుకు సాగుతోందని ముఖ్యమంత్రి చంద్రబాబు నాయుడు తెలిపారు. దసరా శరన్నవరాత్రుల సందర్భంగా విజయవాడలో నిర్వహిస్తున్న జాతీయ 'సరస్ మేళా' 2026 కార్యక్రమంలో పాల్గొన్న ఆయన.. ద్వాక్రా మహిళలు తయారు చేస్తున్న ఉత్పత్తులకు మార్కెటింగ్ సౌకర్యాలు కల్పించేందుకు ప్రభుత్వం 'స్వయం ఏపీ' బ్రాండ్‌ను తీసుకొచ్చినట్లు వెల్లడించారు. ఈ బ్రాండ్ ద్వారా మహిళా సంఘాల ఉత్పత్తులను ఈ-కామర్స్, ఆన్‌లైన్ షాపింగ్ వేదికలపై అందుబాటులోకి తీసుకురానున్నట్లు సీఎం చెప్పారు. జాతీయ సరస్ మేళాను రాష్ట్రపతి ద్రౌపది ముర్ము ప్రారంభించారు. ఈ కార్యక్రమంలో పాల్గొన్న సీఎం చంద్రబాబు సభలో మాట్లాడారు.

'ఢిల్లీలో నిర్వహించే జాతీయ మహిళా సరస్ మేళాను తొలిసారిగా ఢిల్లీ వెలుపల విజయవాడలో నిర్వహించడం ఓ ప్రత్యేకత. ఈ కార్యక్రమాన్ని ప్రారంభించేందుకు విచ్చేసిన రాష్ట్రపతి ద్రౌపది ముర్ము నారీశక్తికి, నవభారత శక్తికి ప్రతిరూపం. గ్రామీణ మహిళల ఆదాయాన్ని పెంచడం, మహిళా పారిశ్రామికవేత్తలను ప్రోత్సహించడం, గ్రామీణ ఉత్పత్తులకు విస్తృత గుర్తింపు తీసుకురావడమే సరస్ మేళా ప్రధాన ఉద్దేశం.

నక్సలిజం గాయం

1,570 మంది బాధితులు!

- బస్తర్ వేదనకు ఆ సంఖ్యే నిదర్శనం
- నక్సలిజంతో గిరిజనులకు తీరని నష్టం
- బాధితులకు కృత్రిమ అవయవాల పంపిణీ
- జగదల్‌పూర్ శిబిరంలో 3,600 మందికి లబ్ధి
- బస్తర్‌లోనే 1,570 మందికి పైగా సాయం
- ఐదు దశాబ్దాలుగా నక్సలిజం ప్రభావం
- గిరిజనుల కష్టాలను చాటుతున్న గణాంకాలు
- 'సేవ సంకల్ప్ అభియాన్'తో బాధితులకు ఊరట

2 లో

పాల ఉత్పత్తుల్లో కల్తీ గుట్టురట్టు!

- హైదరాబాద్‌లో అక్రమ డైరీ దందా గుట్టురట్టు
- ఆరు డైరీ యూనిట్లపై అధికారుల దాడులు
- అపరిశుభ్ర వాతావరణంలో పాల ఉత్పత్తులు
- లైసెన్సులు లేకుండానే యూనిట్ల నిర్వహణ
- బస్సులు, డీసీఎంలలో అక్రమ రవాణా
- 3.6 టన్నుల కల్తీ కోవా స్వాధీనం
- నిబంధనలు ఉల్లంఘించిన యూనిట్లు సీజ్
- పలువురికి షోకాజ్ నోటీసులు జారీ



న్యూస్ డెస్క్, 15 అక్టోబర్ (ఇది కద నిజం): హైదరాబాద్ పరిసర ప్రాంతాల్లోని డైరీ ప్రొడక్ట్స్ తయారీ కేంద్రాలపై టీజీ సేఫ్, ఫుడ్ వింగ్, ఎన్‌ఫోర్స్‌మెంట్ అధికారులు మెరుపు దాడులు నిర్వహించారు. క్వాలిటీని గాలికొదిలేసి నాసిరకం ఉత్పత్తులను విక్రయిస్తున్న డైరీ సంస్థల తీరు ఈ తనిఖీల్లో వెలుగుచూసింది. మధుర, యశోద, బాలాజీ, జగన్నాథ్ డైరీ ప్రొడక్ట్స్ కేంద్రాలపై అధికారులు ముమ్మరంగా సోదాలు జరిపారు. హైదరాబాద్ చుట్టుపక్కల మొత్తం 6 డైరీ యూనిట్లు, ఒక ట్రాన్స్‌పోర్ట్ కేంద్రంలో ఈ ఆకస్మిక తనిఖీలు చేపట్టారు.

మతం మారితే బీసీ రిజర్వేషన్లు కట్!

- ఇస్లాంలోకి మారితే బీసీ రిజర్వేషన్లు వర్తించవు
- మద్రాస్ హైకోర్టు తీర్పుకు సమర్థన
- తమిళనాడు ప్రభుత్వ జీవో రద్దు
- ఏడు ముస్లిం శాఖల బీసీ గుర్తింపుపై వివాదం
- రిజర్వేషన్ల అర్హతపై స్పష్టత
- తమిళనాడు పిటిషన్‌ను తోసిపుచ్చిన సుప్రీం
- బీసీ హోదాపై దేశవ్యాప్తంగా చర్చ

2 లో

సింగరేణి

ప్రైవేటీకరణపై క్లారిటీ

- సింగరేణి ప్రైవేటీకరణకు తావులేదు
- కార్మికులు ఆందోళన చెందొద్దు
- విపక్షాల ఆరోపణల్లో నిజం లేదు
- బీఆర్ఎస్‌పై శ్రీధర్‌బాబు ఫైర్
- సింగరేణిని జేబు సంస్థగా మార్చారని విమర్శ
- గత పాలనలో భారీగా బకాయిలు

2 లో

సముద్రంలో ఐఫోన్లు.. ఏరుకుంటున్న జనం!



న్యూస్ డెస్క్, 15 అక్టోబర్ (ఇది కద నిజం): ట్రేడింగ్‌కు స్వర్గధామమైన హర్ముజ్ జలసంధి ప్రాంతంలో జరిగిన ఓ సముద్ర ప్రమాదం ప్రపంచవ్యాప్తంగా సంచలనం సృష్టిస్తోంది. యూఏఈకి చెందిన ఓ కార్గో నౌక సముద్ర గనిని ఢీకొట్టి మునిగిపోవడంతో, అందులోని విలువైన వస్తువులు, ఐఫోన్లు సముద్రంలో తేలియాడాయి.



దసరా దందా కోట్లు వసూలా!

న్యూస్ డెస్క్, 15 అక్టోబర్ (ఇది కద నిజం): ఈ దసరా పండుగ సందర్భంగా అదనంగా సుమారు రూ.1000 కోట్లుపైగా సంపాదించాలని ఎక్సైజ్ శాఖ టార్గెట్ పెట్టుకున్నట్లు తెలిసింది. అందుకు అనుగుణంగా లిక్కర్‌ను అందుబాటులో ఉంచేందుకు ఏర్పాట్లు చేస్తున్నట్లు సమాచారం. ఇప్పటికే వైన్‌షాపుల ఓనర్లు రెగ్యూలర్ కొనుగోళ్లు కంటే అదనపు లిక్కర్ కోసం బేవరేజ్ కార్పొరేషన్‌ను ఆశ్రయిస్తున్నట్లు తెలుస్తున్నది. గత ఏడాది దసరా అక్టోబర్ 2 గాంధీ జయంతి సందర్భంగా రావడంతో ఆశించిన స్థాయిలో విక్రయాలు జరగలేదు. ఈసారి మాత్రం అంచనాలకు తగ్గట్టుగా విక్రయాలు ఉంటాయని అబ్కారీ శాఖ వర్గాలు ధీమా వ్యక్తం చేస్తున్నాయి.

15 రోజులుగా పెరిగిన సప్లయ్..

రాష్ట్రంలో బోనాల పండుగ నుంచి లిక్కర్ సేల్స్ క్రమంగా పెరిగి, దసరా పండుగ నాటికి పీక్‌కు వెళ్తుంటాయి. ఈసారి కూడా జులై రెండోవారం (ఆషాఢ మాసం)నుంచి వైన్స్ విక్రయాలు పెరిగాయి. శ్రావణ మాసంలో కాస్త తగ్గినా మళ్లీ సెప్టెంబర్ మొదటి వారం నుంచి లిక్కర్ కొనుగోళ్లు పుంజుకున్నాయి.

మిగతాది 2 లో..

- దసరాకు వెయ్యి కోట్ల టార్గెట్
- వైన్‌షాపులకు పెరిగిన డిమాండ్
- అదనపు స్టాక్‌తో సిద్ధం
- బీర్ల సరఫరాకు ప్రత్యేక ఏర్పాట్లు
- పల్లెలకు పెరిగిన జనసందడి
- సెలవులతో ఊపందుకున్న అమ్మకాలు
- గతేడాది రూ.700 కోట్ల విక్రయాలు
- ఈసారి భారీ అమ్మకాల అంచనాలు
- అక్రమ విక్రయాలపై నిఘా అవసరం

ఇండియా కూటమికి సుప్రీం షాక్!



న్యూస్ డెస్క్, 15 అక్టోబర్ (ఇది కద నిజం): న్యాయవ్యవస్థను ఎవరూ బెదిరించలేరని సుప్రీంకోర్టు ప్రధాన న్యాయమూర్తి సూర్యకాంత్ అన్నారు. 'సర్' రద్దు చేయాలంటూ కాంగ్రెస్ అగ్ర నేత, ప్రతిపక్ష నేత రాహుల్ గాంధీ వేసిన పిటిషన్‌పై సుప్రీంకోర్టు విచారించింది. అయితే రాహుల్ గాంధీ పాదయాత్రగా వెళ్లి పిటిషన్ వేయడంపై కూడా చర్చకు వచ్చింది. సుప్రీంకోర్టు ప్రాంగణం వరకు పాదయాత్రగా రావడంపై సీనియర్ న్యాయవాది గౌరవ్ భాటియా అభ్యంతరం వ్యక్తం చేశారు. దీనికి సీజేఐ స్పందిస్తూ.. "మేము వాస్తవ ప్రపంచానికి అతీతులం కాదు. మాకు అన్ని విషయాలూ తెలుసు. న్యాయవ్యవస్థను ఎవరూ బెదిరించలేరు." అని వ్యాఖ్యానించారు.

అభిజీత్ దిపేకు మేరీ మిల్బెన్ చురకలు!



- అమెరికా నిధుల ఆరోపణలపై స్పందన
- చట్టాన్ని ఉల్లంఘించే శక్తులకు హెచ్చరిక
- దేశ ప్రగతికి కృషి చేయాలని హితవు
- మోదీ నాయకత్వాన్ని కొనియాడిన గాయని
- 150 కోట్ల మంది ప్రజలే మోదీకి బలమని వ్యాఖ్య
- 2029 ఎన్నికల్లోనూ మోదీకే మద్దతని ధీమా

సన్నబియ్యం ధరలకు రెక్కలు!

- 50 రోజుల్లో రూ.1,500కు పైగా పెరుగుదల
- ఎల్‌నినోతో మరింత పెరిగే అవకాశాలు
- నాణ్యమైన బియ్యానికి పెరిగిన డిమాండ్
- సన్నరకం వడ్ల సాగుకు రైతుల మొగ్గు
- మద్దతు ధర కంటే ఎక్కువ చెల్లింపులు
- అక్రమ నిల్వలపై తనిఖీలు చేపట్టాలని డిమాండ్

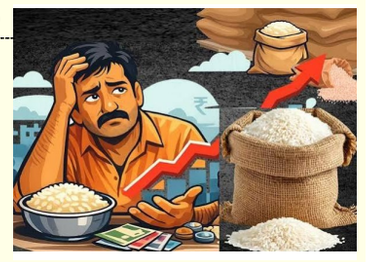

న్యూస్ డెస్క్, 15 అక్టోబర్ (ఇది కద నిజం): సన్నబియ్యం ధరలు విపరీతంగా పెరిగిపోతున్నాయి. 50 రోజుల వ్యవధిలో బియ్యం ధరలు రూ.1,500లకు పైగా పెరిగాయి. ఎల్‌నినో కారణంగా ఈ ధరలు మరింతగా పెరుగుతాయని ప్రచారం జరుగుతోంది. ప్రభుత్వం సన్నబియ్యం పంపిణీ చేసిన తొలినాళ్లలో సన్నబియ్యం ధరలు దిగివచ్చాయి. ఆ తర్వాత మళ్లీ క్రమంగా పెరుగుతున్నాయి. వర్షాలు తక్కువగా కురవడం, ఎల్‌నినో కారణంగా భిన్నమైన వాతావరణ పరిస్థితులను చూస్తున్నాం.

2 లో

Registered No : APTEL/25/A0818
ఇది కద నిజం
శుక్రవారం 16-10-2026

సముద్రంలో ఐఫోన్లు.. ఏరుకుంటున్న జనం!

మొదటి పేజీ తరువాయి

సింగపూర్ ఫ్లాగ్‌తో ప్రయాణిస్తున్న జీఎఫ్ఎస్ ప్రైడ్ అనే కంటైనర్ నౌక దుబాయ్ నుంచి వస్తువులను తరలిస్తుండగా ఈ ప్రమాదం చోటుచేసుకుంది. ఈ నౌకలో ఐఫోన్లు, లగ్జరీ పెర్ఫ్యూమ్ బాటి, ఇతర ఖరీదైన వస్తువులతో కూడిన దాదాపు 2,500 కంటైనర్లు ఉన్నట్లుగా సమాచారం.

వైరల్ అవుతున్న వీడియోలు..

ప్రమాదం తర్వాత సముద్రంలో ఐఫోన్ బాక్సులు, పెర్ఫ్యూమ్ సీల్డ్ ప్యాకెట్స్ నీటిపై తేలియాడుతున్న వీడియోలు సోషల్ మీడియాలో విపరీతంగా వైరల్ అయ్యాయి. చిన్న పడవలపై వచ్చిన స్థానికులు నీటిలో తేలుతున్న ఆ ఖరీదైన వస్తువులను ఏరుకుంటున్న వీడియోలు నెట్టింట హల్‌చల్ చేస్తున్నాయి. అయితే, ఈ ప్రమాదంలో నౌకలోని 21 మంది సిబ్బందిని సకాలంలో సురక్షితంగా రక్షించినట్లుగా సింగపూర్ సముద్ర, ఓడరేవు అధికార వర్గాలు వెల్లడించాయి.

నక్సలిజం గాయం..1,570 మంది బాధితులు!



న్యూస్ డెస్క్, 15 అక్టోబర్ (ఇది కద నిజం): ప్రధాని నరేంద్ర మోడీ ప్రభుత్వ రథసారథిగా 25 ఏళ్లు పూర్తి చేసుకున్న సందర్భంగా దేశవ్యాప్తంగా 'సేవ సంకల్ప్ అభియాన్' కార్యక్రమాలు నిర్వహిస్తున్నామని కేంద్ర హోంమంత్రి అమిత్ షా వెల్లడించారు. ఇవాళ ఢిల్లీ నుంచి జూమ్ మీటింగ్‌లో ఛత్తీస్‌గఢ్‌లోని నక్సల్స్ బాధితులు, ఇతర దివ్యాంగులతో మాట్లాడిన ఆయన, నక్సలిజం మూలంగా వైకల్యం బారినపడిన గిరిజనులకు ఈ అభియాన్ కింద కృత్రిమ అవయవాలను అందిస్తుండటం పట్ల తీవ్ర సంతోషం వ్యక్తం చేశారు.

బస్తర్‌లో పెరిగిన లబ్ధిదారులే నిదర్శనం..

ఈ సందర్భంగా అమిత్ షా మాట్లాడుతూ.. అక్టోబర్ 5 నుంచి 7 వరకు జగదల్‌పూర్‌లో నిర్వహించిన స్పెషల్ క్యాంప్ ద్వారా ఏకంగా 3,600 మందికి పైగా దివ్యాంగులు లబ్ధి పొందారని అమిత్ షా తెలిపారు. కేవలం బస్తర్ ప్రాంతంలోనే 1,570 మందికి పైగా బాధితులు ఈ పథకం ద్వారా ప్రయోజనం పొందారని పేర్కొన్నారు. ఇప్పుడు ఆ సంఖ్యే బస్తర్ పడుతున్న వేదనను, బాధను స్పష్టంగా దేశానికి తెలియజేస్తోందని అన్నారు. గత ఐదు దశాబ్దాలుగా తీవ్ర రూపం దాల్చిన నక్సలిజం వల్ల బస్తర్‌లోని నిరుపేద గిరిజనులు ఏ విధంగా దెబ్బతిన్నారో ఈ గణాంకాలే యావత్ ప్రపంచానికి చాటిచెబుతున్నాయని అమిత్ షా స్పష్టం చేశారు.

ఇండియా కూటమికి సుప్రీం షాక్!

మొదటి పేజీ తరువాయి

సుప్రీంకోర్టు ప్రాంగణంలో రాజకీయ ఊరేగింపు నిర్వహించడాన్ని సీనియర్ న్యాయవాది గౌరవ్ భాటియా తీవ్రంగా వ్యతిరేకించారు. ఇది ఆమోదయోగ్యం కాదని అన్నారు. న్యాయవ్యవస్థను బెదిరించి, ఒత్తిడి తెచ్చే ప్రయత్నంగా అభివర్ణించారు. న్యాయవాది వ్యాఖ్యలకు ప్రధాన న్యాయమూర్తి స్పందిస్తూ.. న్యాయవ్యవస్థను ఎవరూ బెదిరించలేరని.. ఇటువంటి ప్రయత్నాలు చాలా బలహీనమైనవని, వాటిని ఎవరూ పట్టించుకోరని సూర్యకాంత్ అన్నారు. తాము వాస్తవ ప్రపంచానికి దూరంగా కూర్చోలేదని.. తమకు అన్నీ తెలుసని చెప్పారు.

ఇక జంతర్ మంతర్ విషయమై సుప్రీంకోర్టు ఆదేశం మేరకు దానిని నిరసన ప్రదేశాల జాబితా నుంచి తొలగించలేదని ఎస్డీ తుషార్ మెహతా పేర్కొన్నారు. ఒక కమిటీ ఆ సూచన చేసిందని తెలిపారు. నిరసన ప్రదేశాల జాబితా నుంచి జంతర్ మంతర్‌ను తొలగిస్తూ ఢిల్లీ పోలీసులు జారీ చేసిన ఉత్తర్వును సవాలు చేస్తూ దాఖలైన పిటిషన్‌పై కోర్టు నోటీసు జారీ చేసింది. తాము ముందుగా ప్రభుత్వ స్పందనను వింటామని, సంతృప్తి చెందకపోతే చట్టప్రకారం చర్యలు తీసుకుంటామని సుప్రీంకోర్టు పేర్కొంది.

సింగరేణి ప్రైవేటీకరణపై క్లారిటీ



న్యూస్ డెస్క్, 15 అక్టోబర్ (ఇది కద నిజం): సింగరేణి సంస్థను ప్రైవేట్ వ్యక్తులకు అప్పగించబోతున్నామంటూ విపక్షాలు చేస్తున్న ఆరోపణల్లో ఎలాంటి నిజం లేదని శాఖ మంత్రి శ్రీధర్ బాబు తేల్చి చెప్పారు. సీఎల్పీ కార్యాలయంలో ఏర్పాటు చేసిన మీడియా సమావేశంలో ఆయన మాట్లాడుతూ... సింగరేణిని ఎట్టి పరిస్థితుల్లోనూ ప్రైవేటీకరణ చేయబోమని, ఈ విషయంలో ఎవరూ ఆందోళన చెందాల్సిన అవసరం లేదని స్పష్టం చేశారు. బీఆర్ఎస్ హయాంలో సింగరేణి కార్మికులు తీవ్ర ఇబ్బందులు పడ్డారని మంత్రి శ్రీధర్ బాబు విమర్శించారు. గత పదేళ్ల పాలనలో సింగరేణిని కేసీఆర్ కుటుంబం ఒక 'జేబు సంస్థ'గా మార్చుకుందని ఆరోపించారు. అంతేకాకుండా, సింగరేణికి భారీగా బకాయిలు పెట్టి సంస్థను ఆర్థికంగా దెబ్బతీసింది కూడా గత బీఆర్ఎస్ ప్రభుత్వమేనని మండిపడ్డారు. అలాంటి బీఆర్ఎస్ నాయకులకు ఈరోజు సింగరేణి కార్మికుల సంక్షేమం గురించి మాట్లాడే హక్కు లేదని వ్యాఖ్యానించారు.

అనవసర ఆరోపణలను నమ్మవద్దు..

సింగరేణి సంస్థను దెబ్బతీసి, దానికి చెడ్డపేరు తీసుకురావడమే లక్ష్యంగా బీఆర్ఎస్ నేతలు కుట్రలు చేస్తున్నారని, వారు చేస్తే అనవసర ఆరోపణలు, విమర్శలను ప్రజలు, సింగరేణి కార్మికులు పట్టించుకోవాల్సిన అవసరం లేదని పిలుపునిచ్చారు. గతంలో కాంగ్రెస్ ప్రభుత్వమే సింగరేణిని కాపాడిందని, ఇప్పుడు కూడా సంస్థ ప్రయోజనాలను పరిరక్షించేందుకు తమ ప్రభుత్వం కట్టుబడి ఉందన్నారు. యాదాద్రి పవర్ ప్లాంట్‌ను కూడా పూర్తి స్థాయిలో నడిపిస్తామని ఈ సందర్భంగా మంత్రి హామీ ఇచ్చారు. ఎటువంటి ఆధారాలు లేకుండా ప్రభుత్వంపై బురద జల్లేందుకు ప్రయత్నిస్తే ఊరుకునేది లేదని హెచ్చరించారు.

మతం మారితే బీసీ రిజర్వేషన్లు కట్!



న్యూస్ డెస్క్, 15 అక్టోబర్ (ఇది కద నిజం): హిందూ సామాజికవర్గం నుంచి ఇస్లాం మతంలోకి మారిన వ్యక్తి వెనుకబడిన తరగతుల (బీసీ) రిజర్వేషన్లకు ఎట్టి పరిస్థితుల్లో అర్హులు కాబోరని సుప్రీంకోర్టు స్పష్టం చేసింది. ఈ కేసులో మద్రాస్ హైకోర్టు ధర్మాసనం ఇచ్చిన తీర్పును సమర్థిస్తూ సుప్రీంకోర్టు ఈ కీలక తీర్పు వెలువరించింది. జస్టిస్ పీకే మిశ్రా, జస్టిస్ శ్రీ చంద్రశేఖర్ లతో కూడిన ధర్మాసనం ఈ మేరకు స్పష్టమైన తీర్పును వెలువరించింది. వాదనల సందర్భంగా ధర్మాసనం కీలక వ్యాఖ్యలు చేసింది.. హిందూ సామాజిక వ్యవస్థ నుంచి హిందూయేతర సామాజిక వ్యవస్థలోకి మారిన ఏ వ్యక్తి కూడా బీసీ రిజర్వేషన్ ప్రయోజనాలను క్లెయిమ్ చేయడానికి వీలుపడని అంశమని, అలాంటి వాళ్లందిరిక ఈ తీర్పులు వర్తిస్తుందని అని పేర్కొన్నది.

కాగా, వెనుకబడిన తరగతులకు చెందిన ముస్లింలలో 7 శాఖల వారికి బీసీ గుర్తింపునిస్తూ తమిళనాడు ప్రభుత్వం తీసుకున్న నిర్ణయాన్ని గతంలో మద్రాస్ హైకోర్టు రద్దు చేసింది. వెనుకబడిన తరగతుల నుంచి ఇస్లాం మతంలోకి మారిన వ్యక్తులను 'బీసీ ముస్లింలు'గా పరిగణించేలా తమిళనాడు ప్రభుత్వం తెచ్చిన జీవోను హైకోర్టు తప్పుపట్టింది. హైకోర్టు ధర్మాసనం ఇచ్చిన ఆ ఉత్తర్వులను సవాలు చేస్తూ తమిళనాడు ప్రభుత్వం సుప్రీంకోర్టును ఆశ్రయించగా.. తాజాగా సర్వోన్నత న్యాయస్థానం కూడా హైకోర్టు తీర్పును సమర్థిస్తూ తుది తీర్పును వెలువరించింది.

అభిజీత్ దిప్కేకు మేరీ మిల్బెన్ చురకలు!



న్యూస్ డెస్క్, 15 అక్టోబర్ (ఇది కద నిజం): కాక్రోచ్ జనతా పార్టీ కీలక నేత అభిజీత్ దిప్కేను ఉద్దేశించి ప్రముఖ అమెరికన్ గాయని మేరీ మిల్బెన్ సోషల్ మీడియా వేదికగా ఘాటు వ్యాఖ్యలు చేశారు. ఢిల్లీలో జరుగుతున్న నిరసనలు, అమెరికా నిధుల ఆరోపణల నేపథ్యంలో 'ఎక్స్' (ట్విట్టర్) ద్వారా స్పందించిన ఆమె.. "నిజం ప్రతి ఒక్కరినీ విముక్తులను చేస్తుంది. చివరకు నిన్ను కూడా" అంటూ నేరుగా చురకలంటించారు. మీరు చేసే ప్రయత్నాల్లో విజయం సాధించకపోతే ఈ అమెరికన్ డోనర్లు వేడి జిలేబీని పడేసినట్లు మిమ్మల్ని పక్కన పెట్టేస్తారన్నది నగ్న సత్యమని పేర్కొన్నారు. చట్టాన్ని ఉల్లంఘించే అరాచక శక్తులు ఎప్పటికీ గెలవలేవని స్పష్టం చేసిన ఆమె.. అమెరికాలో పొందిన విద్య, ప్రతిభను దేశాన్ని విచ్ఛిన్నం చేయడానికి కాకుండా మంచి పనులకు ఉపయోగించాలని హితవు పలికారు. ప్రధాని నరేంద్ర మోడీతో కలిసి కూర్చుని దేశ ప్రగతికి సానుకూల గళంగా మారాలని, సరైన నిర్ణయం తీసుకోవడంలోనే మీ ధైర్యం ఆధారపడి ఉందని దిప్కేకు సూచించారు.

ఇదే క్రమంలో ప్రధాని నరేంద్ర మోడీ నాయకత్వానికి ఉన్న ప్రజాదరణను మేరీ మిల్బెన్ కొనియాడారు. ప్రధానమంత్రి మోడీకి అమెరికా వంటి దేశాల మద్దతు ఏమాత్రం అవసరం లేదని, ఆయన వెనుక 150 కోట్ల మంది భారతీయ పౌరుల అండదండలు ఉన్నాయని ఆమె పేర్కొన్నారు. గత 25 ఏళ్లుగా ప్రజాక్షేత్రంలో ఉంటూ, వరుసగా మూడు పర్యాయాలుగా 12 ఏళ్ల పాటు ప్రధానిగా దేశాన్ని నడిపిస్తున్న మోడీకి భారత ప్రజలే బలమని కొనియాడారు. అంతేకాకుండా, రాబోయే 2029 సార్వత్రిక ఎన్నికల్లోనూ దేశ ప్రజలు ముమ్మాటికీ నరేంద్ర మోడీకే మద్దతు పలికి గెలిపిస్తారని, ఇదే అసలైన నిజమని మిల్బెన్ స్పష్టం చేశారు. విదేశీ శక్తుల కనుసన్నల్లో సాగే ఉద్యమాలు ప్రజాస్వామ్యంలో నిలబడలేవని ఆమె తన ట్వీట్ ద్వారా తేల్చిచెప్పారు.

బీఎస్-7పై కేంద్రం బిగ్ అప్‌డేట్!



న్యూస్ డెస్క్, 15 అక్టోబర్ (ఇది కద నిజం): దేశవ్యాప్తంగా వాహన కాలుష్యానికి అడ్డుకట్ట వేసేందుకు కేంద్ర ప్రభుత్వం మరో కీలక నిర్ణయం తీసుకుంది. కొత్తగా వచ్చే కార్లు, ఎస్‌యూవీ ల కోసం మరింత కఠినమైన 'భారత్ స్టేజ్-7 (BS-VII) ఉద్గార ప్రమాణాలను తీసుకురావడానికి రోడ్డు రవాణా, రహదారుల మంత్రిత్వ శాఖ ముసాయిదా నోటిఫికేషన్‌ను విడుదల చేసింది. ఈ కొత్త నిబంధనలను 2029 ఏప్రిల్ 1 నుంచి 2035 ఏప్రిల్ 1 వరకు ఆరేళ్ల కాల వ్యవధిలో మూడు విడతలుగా అమలు చేయనున్నట్లుగా మంత్రిత్వ శాఖ స్పష్టం చేసింది. అందులో మొదటి దశ ఏప్రిల్ 2029 నుంచి, రెండో దశ ఏప్రిల్ 2031 నుంచి, మూడో దశ ఏప్రిల్ 2035 నుంచి అమల్లోకి రానున్నాయి.

ప్రస్తుత వాహనదారులకు నో ప్రాబ్లం..

నైట్రోజన్ ఆక్సైడ్స్, హైడ్రోకార్బన్లు, పార్టిక్యులేట్ మేటర్ వంటి హానికరమైన కాలుష్య కారకాలను తగ్గించడమే లక్ష్యంగా ఈ బీఎస్-7 నిబంధనలను రూపొందించారు. అయితే, ఈ నిర్ణయం వల్ల ప్రస్తుతం రోడ్లపై తిరుగుతున్న వాహనాలకు గానీ, బీఎస్-6 (BS-VI) ప్రమాణాలు కలిగిన వాహనాల జీవితకాలానికి గానీ ఎలాంటి ముప్పు ఉండదని అధికారులు స్పష్టం చేశారు. కాగా, దేశంలో కాలుష్య నివారణను వేగవంతం చేసేందుకు భారత్ గతంలో 'బీఎస్-5'ను దాటవేసి నేరుగా 'బీఎస్-6' నిబంధనలను ఏప్రిల్ 2020 నుంచి అమలులోకి తీసుకొచ్చిన విషయం తెలిసిందే.

సన్నబియ్యం ధరలకు రెక్కలు

మొదటి పేజీ తరువాయి

దానితో పాటు రేషన్ బియ్యాన్ని చాలా మంది తినడం లేదు. దీంతో నాణ్యమైన సన్నబియ్యానికి డిమాండ్ ఏర్పడింది.

నియంత్రణ పై దృష్టి పెడితే..

బియ్యం ధరల పై ప్రభుత్వంతో పాటు ధరల నియంత్రణ కమిటీలు కూడా కీలకంగా పనిచేయాల్సి ఉంటుంది. కేవలం 50 రోజుల్లోనే ధరలు ఈ విధంగా పెరిగిపోతే భవిష్యత్తులో ఎలాంటి పరిస్థితి ఉంటుందో ఊహించుకోవచ్చు. జిల్లాకేంద్రంలో కొందరు వ్యాపారులు సన్నబియ్యాన్ని రహస్యంగా నిల్వ చేసుకున్నారని ప్రచారం జరుగుతోంది. అధికారులు అక్రమ నిల్వలను గుర్తించడానికి తనిఖీలు చేస్తే ధరల పెరుగుదలను నియంత్రించే అవకాశాలు ఉంటాయి. కొనుగోలుదారులు వ్యాపారుల నుంచి బిల్లులను తీసుకుంటే మంచిది.

సన్నాలకు డిమాండ్..

ప్రభుత్వం సన్నరకం వడ్లకు రూ.500 బోనస్ అందజేస్తుంది. దీంతో చాలా మంది రైతులు సన్నాలను సాగు చేస్తున్నారు. అయితే ఈ ఖరీఫ్ సీజన్‌లో వ్యాపారులు, మిల్లర్లు సన్నరకం ధాన్యాన్ని కల్లాల వద్దే కొనుగోలు చేస్తున్నారు. ప్రభుత్వం ఇచ్చే మద్దతు ధర కంటే ఎక్కువగా చెల్లిస్తున్నారు. దీంతో సన్నాలకు డిమాండ్ ఏర్పడింది. అధిక మొత్తం చెల్లించైనా సన్నాలను కొనుగోలు చేయడానికి ముందుకు వస్తున్నారు. దీంతో ఈ ఏడాది సన్నరకం బియ్యం వ్యాపారులు, మిల్లర్ల వద్దకే వెళ్లే అవకాశాలు ఉన్నాయి. విద్యుత్ సమస్యలతో చాలా చోట్ల పంటలు ఎండిపోతున్నాయి. ఈ ప్రభావంతో దిగుబడులు తగ్గనున్నాయి. సామాన్యులకు అందుబాటు ధరల్లో బియ్యం లభించేలా ప్రభుత్వం తగిన చర్యలు తీసుకోవాలని ప్రజలు కోరుతున్నారు.

పాల ఉత్పత్తుల్లో కల్తీ గుట్టురట్టు!

మొదటి పేజీ తరువాయి

ఈ సోదర్లలో అపరిశుభ్ర వాతావరణంలో డైరీ ఉత్పత్తులు తయారు చేస్తున్నట్లు తేలింది. ఎలాంటి ఎఫ్ఎస్ఎస్ఏఐ లైసెన్స్ లేకుండానే గుట్టుచప్పుడు కాకుండా ఈ యూనిట్లు నడుస్తున్నట్లు గుర్తించారు. సరైన నిల్వ వసతులు లేకపోవడంతో పాటు, ఉష్ణోగ్రత నియంత్రణ పాటించకుండా డైరీ ప్రొడక్ట్స్‌ను నిల్వ చేస్తున్నారు. కోల్డ్ స్టోరేజ్ వాహనాలను ఉపయోగించకుండా, ప్లాస్టిక్ కవర్లలో ప్యాక్ చేసి బస్సులు, డీసీఎంల ద్వారా హైదరాబాద్‌కు అక్రమ రవాణా చేస్తున్నట్లు అధికారులు తేల్చారు. ఈ తనిఖీల్లో భాగంగా ఆర్టీసీ బస్సుల్లో తరలిస్తున్న 3.6 టన్నుల కల్తీ కోవాను అధికారులు స్వాధీనం చేసుకున్నారు. నిబంధనలను ఉల్లంఘించిన పలు డైరీ యూనిట్లను సీజ్ చేయడంతో పాటు, మరికొన్నింటికి షోకాజ్ మరియు ఇంప్రూవ్‌మెంట్ నోటీసులు జారీ చేశారు.

మహిళా శక్తితో స్వర్ణాంధ్ర లక్ష్యం!

మొదటి పేజీ తరువాయి

మహిళలు ఆర్థికంగా ఎదిగితే వారి కుటుంబాలతో పాటు సమాజం, దేశం కూడా అభివృద్ధి చెందుతాయి. ప్రధానమంత్రి నరేంద్ర మోడీ లక్ష్యం ఆరు కోట్ల మంది మహిళలను 'లఖ్‌పతి దీదీ'లుగా తీర్చిదిద్దడమే. మహిళలు కేవలం పొదుపు చేసే స్థాయి నుంచి ఆదాయం సంపాదించే వ్యాపారవేత్తలుగా ఎదగాలి' అని సీఎం చంద్రబాబు ఆకాంక్షించారు.

'గతంలో పొదుపు సంఘాలుగా ప్రారంభమైన మహిళా సంఘాలు నేడు వ్యాపార సంస్థలుగా అభివృద్ధి చెందాయి. భవిష్యత్తులో ఇవే అంతర్జాతీయ బ్రాండ్లుగా ఎదగాలి. ఉమ్మడి ఆంధ్రప్రదేశ్‌లో ప్రారంభమైన డ్వాక్రా పొదుపు ఉద్యమం దేశం గర్వించే స్థాయికి చేరుకుంది. రాష్ట్రంలో 11 లక్షల స్వయం సహాయక సంఘాలు రూ.69 వేల కోట్ల టర్నోవర్‌తో పనిచేస్తున్నాయి. ఏడాది కాలంలో లక్ష మంది స్వయం సహాయక సంఘాల మహిళలను వ్యాపారవేత్తలుగా తీర్చిదిద్దాము. ఐదు లక్షల మంది మహిళలను పారిశ్రామికవేత్తలుగా మార్చేందుకు కృషి చేస్తున్నాము. దీర్ఘకాలిక లక్ష్యంగా 10 లక్షల మంది మహిళలను ఎంటర్‌ప్రెన్యూర్లుగా తీర్చిదిద్దేందుకు ప్రభుత్వం పనిచేస్తుంది' అని సీఎం వివరించారు.

'ఏపీలో మహిళా సంఘాలు తయారు చేస్తున్న ఉత్పత్తులకు స్వయం ఏపీ బ్రాండ్ తీసుకువచ్చాం. ఈ-కామర్స్, ఆన్ లైన్ షాపింగ్లో స్వయం ఏపీ పేరుతో ఉత్పత్తులు అందుబాటులోకి వస్తాయి. సంక్షేమంతో పాటు మహిళలకు భరోసా ఇచ్చేలా వారి సాధికారిత కోసం పనిచేస్తున్నాం. మహిళా శక్తిని బలోపేతం చేసేలా తల్లికి వందనం ఇస్తున్నాం. స్త్రీశక్తితో ఉచిత బస్సు ప్రయాణంతో 100 కోట్ల ప్రయాణాలు మహిళలు చేశారు. సంక్షేమ పథకమైనా, అభివృద్ధి కార్యక్రమం అయినా మహిళల పేరుతోనే అమలు చేస్తున్నాం. ప్రతీ మహిళకు వెల్ఫేర్ టు వెల్త్ అందాలనేది మా నినాదం. సేవింగ్ మనీ స్థాయి నుంచి మేకింగ్ మనీ స్థాయికి మన ఎస్హెచ్జీ బృందాలు అభివృద్ధి చెందాయి. దేశంలోని ప్రతీ సెల్ఫ్ హెల్ప్ గ్రూప్ భారత్ దేశాన్ని ఆర్థిక శక్తిగా మార్చటంలో అత్యంత కీలకపాత్ర పోషిస్తుంది. మహిళలకు ఆర్థిక, సామాజిక, రాజకీయ భద్రత కల్పించటంతో పాటు సాధికారిత దిశగా ఏపీ పనిచేస్తోంది. ఎస్ హెచ్ జీల సాయంతో స్వర్ణాంధ్ర 2047 కలను సాకారం చేసేలా ముందుకు వెళ్తున్నాం. ప్రతీ ఎస్ హెచ్ జీ ఓ ఆర్థిక శక్తిగా, ప్రతీ మహిళా పారిశ్రామికవేత్తగా, ప్రతీ గ్రామం ఉపాధి కేంద్రంగా ఎదగాలన్నదే మా ఆలోచన' అని సీఎం చెప్పుకొచ్చారు.

దసరా దందా.. కోట్లు వసూలా!

మొదటి పేజీ తరువాయి



దసరా పండగ నాటికి మరింత ఊపందుకుంటుదని ఎక్సైజ్ వర్గాలు అంచనా వేస్తున్నాయి. ఇప్పటికే లిక్కర్ షాపు ఓనర్లు ప్రతి నెలలో కొనుగోలు చేసే మొత్తం కంటే అదనపు లిక్కర్‌ను బేవరేజ్ కార్పొరేషన్ నుంచి సేకరిస్తున్నట్లు చెప్తున్నారు. అందుకోసం అదనపు రవాణా సౌకర్యాలను ఏర్పాటు చేస్తున్నట్లు తెలుస్తున్నది. దసరా సీజన్‌లో మందుతోపాటు బీర్ల సేల్స్ కూడా రెండింతలు పెరగటం సహజం. దీనితో నెల రోజుల క్రితం నుంచి బీర్ల ఉత్పత్తిని డబుల్ చేసినట్లు తెలిసింది. గత ఏడాది దసరా పండుగ, గాంధీ జయంతి (అక్టోబరు2) ఒకేరోజు రావడంతో ఆశించిన స్థాయిలో మద్యం విక్రయాలు జరగలేదు. అయినా సుమారు రూ.700 కోట్ల విలువైన మద్యం విక్రయాలు జరిగాయి. ఈసారి మాత్రం రూ. 1000 కోట్ల విలువైన మద్యం అమ్మకాలు ఉంటాయని ఎక్సైజ్ శాఖ వర్గాలు అంచనా వేస్తున్నాయి.

ఆదివారం నుంచి పండుగే..

స్కూళ్లకు సెలవులు ఇవ్వడంతో మెజార్టీ మంది సొంత ఊర్లకు వెళ్లారు. ఈ ఆదివారం నుంచే గ్రామాల్లో మద్యం విక్రయాల్లో పెరుగుదల ఉందని, దసరా పండుగ నాటికి డబుల్, త్రిబుల్ స్థాయిలో అమ్మకాలు ఉంటాయని లిక్కర్ షాపుల ఓనర్లు అంచనా వేస్తున్నారు. రాష్ట్రంలో 2600 పైగా వైన్ షాపులు ఉన్నాయి. వాటికి అనుబంధంగా పర్మిట్ రూమ్స్ ఉన్నాయి. వీటికి తోడు ప్రతి గ్రామంలో రెండు మూడు బెల్ట్ షాపులు ఉన్నాయి. దీనితో మద్యం విక్రయించే షాపులు (వైన్ షాపులు, బార్లు, బెల్ట్ షాపులు) కలుపుకుని సుమారు పదివేల వరకు ఉంటాయని అనధికారికవర్గాల అంచనా. 'మంగళవారం దసరా పండుగ ఉంది. పండుగకు రెండు రోజుల ముందు నుంచే గ్రామాల్లో పండుగ వాతావరణం మొదలవుతోంది. పండుగ తెల్లారి కూడా విక్రయాలు ఎక్కువగా ఉంటాయి' అని వైన్‌షాపు ఓనర్ల అసోసియేషన్ వర్గాలు వెల్లడించాయి.

ఢిల్లీ నిరసనలపై సుప్రీం కొరడా!



న్యూస్ డెస్క్, 15 అక్టోబర్ (ఇది కద నిజం): దేశ రాజధాని ఢిల్లీలో అక్టోబర్ 10న జరిగిన భారీ నిరసనలు, ఆందోళనకారుల నిర్బంధంతో పాటు కేంద్ర ఎన్నికల సంఘం చేపట్టిన ఓటర్ల జాబితా ప్రత్యేక సమగ్ర సవరణ పై సుప్రీంకోర్టు గురువారం కీలక ఆదేశాలు జారీ చేసింది. శాంతియుత నిరసనకారులు, జర్నలిస్టులు, న్యాయవాదులపై పోలీసుల దాడులు, అక్రమ నిర్బంధాలను సవాలు చేస్తూ దాఖలైన పిటిషన్లను విచారించిన అత్యున్నత న్యాయస్థానం.. నిరసనలకు సంబంధించిన అన్ని సీసీటీవీ దృశ్యాలను తక్షణమే భద్రపరిచి న్యాయస్థానానికి సమర్పించాలని అన్ని దర్యాప్తు సంస్థలను ఆదేశించింది. అలాగే జంతర్ మంతర్‌ను నిరసన వేదిక జాబితా నుంచి తొలగిస్తూ ఢిల్లీ పోలీసులు తీసుకున్న నిర్ణయాన్ని సవాలు చేస్తూ దాఖలైన పిటిషన్‌పై ఢిల్లీ ప్రభుత్వానికి నోటీసులు జారీ చేసింది. ఆందోళనకారుల ప్రాథమిక హక్కుల వాదనపై ధర్మాసనం స్పందిస్తూ.. "ప్రభుత్వానికి తమ స్వరం వినిపించాలనే ఆలోచనను నేటి ఆధునిక సాంకేతిక పరిజ్ఞానం ద్వారా కూడా సాకారం చేసుకోవచ్చు" అని జస్టిస్ జాయ్‌మాల్య బాగ్చీ ధర్మాసనం వ్యాఖ్యానించింది.

మరోవైపు లోక్‌సభ ప్రతిపక్ష నేత రాహుల్ గాంధీ, 'ఇండియా' కూటమికి చెందిన 13 మంది అగ్రనేతలు ఈసీఐ ఓటర్ల జాబితా ప్రత్యేక సవరణ, ఓట్ల తొలగింపును సవాలు చేస్తూ దాఖలు చేసిన పిటిషన్‌పై కూడా సుప్రీంకోర్టు నోటీసులు జారీ చేసింది. కేంద్ర ఎన్నికల సంఘంతో పాటు ప్రధాన ఎన్నికల కమిషనర్ జ్ఞానేశ్ కుమార్, కమిషనర్లు సుఖ్‌బీర్ సింగ్ సంధు, వివేక్ జోషిలకు న్యాయస్థానం నోటీసులు పంపింది. అయితే, ఈ పిటిషన్ వేసిన 13 మంది ఇండియా కూటమి నేతల్లో ఒకరి ప్రవర్తనపై అత్యున్నత న్యాయస్థానం తీవ్ర అభ్యంతరం వ్యక్తం చేసింది. సదరు పిటిషనర్ ప్రవర్తనపై వివరణ కోరతామని స్పష్టం చేస్తూనే, ఓటర్ల జాబితా అక్రమాలపై ఈసీఐ తన స్పందనను తెలియజేయాలని ఆదేశించింది.

భారత్-అమెరికా ట్రేడ్ డీల్ ఫైనల్ స్టేజ్!



న్యూస్ డెస్క్, 15 అక్టోబర్ (ఇది కద నిజం): భారత్-అమెరికా మధ్య ప్రతిపాదిత ద్వైపాక్షిక వాణిజ్య ఒప్పందానికి సంబంధించి మొదటి విడత డ్రాఫ్టింగ్ ఆఖరి దశకు చేరుకున్నట్లు కేంద్ర వాణిజ్య శాఖ మంత్రి పీయూష్ గోయల్ వెల్లడించారు. న్యూఢిల్లీలో జరిగిన ఒక కార్యక్రమంలో ఆయన మాట్లాడుతూ.. చట్టపరమైన ముసాయిదా ప్రక్రియ వేగంగా జరుగుతోందని తెలిపారు. అయితే బంగ్లాదేశ్, వియత్నాం, ఇండోనేషియా వంటి పోటీ దేశాల కంటే అమెరికా మార్కెట్‌లో భారతీయ ఎగుమతిదారులకు మెరుగైన లేదా సమానమైన పన్ను ప్రయోజనం లభిస్తేనే ఈ ఒప్పందంపై ముందుకు వెళ్తామని ఆయన స్పష్టం చేశారు.

గత ఏడాది రెండు దేశాల మధ్య చర్చలు విఫలమైన తర్వాత భారత వస్తువులపై విధించిన 50 శాతం శిక్షాత్మక సుంకాలను, ఈ ఏడాది ఫిబ్రవరిలో కుదిరిన ప్రాథమిక ఒప్పందం ద్వారా 18 శాతానికి తగ్గించారు. భారత్ ఈ ఒప్పందం ద్వారా మెరుగైన మార్కెట్ ప్రాప్యతతో పాటు సుంకాల స్థిరత్వాన్ని కోరుతోందని కేంద్ర వాణిజ్య కార్యదర్శి రాజేష్ అగర్వాల్ పేర్కొన్నారు. కాగా, ఈ ఆర్థిక సంవత్సరం ఏప్రిల్-ఆగస్టు మధ్యకాలంలో అమెరికాకు భారత వస్తువుల ఎగుమతులు 42.79 బిలియన్ డాలర్లకు పెరిగాయి.

అయితే రష్యా నుంచి భారత్ ముడి చమురు కొనుగోలు చేస్తుండటంతో, భారతీయ వస్తువులపై 100 శాతం వరకు పన్నులు విధించేలా అమెరికా ఇటీవల తెచ్చిన కొత్త చట్టం ఈ చర్చలకు కొంత ఆటంకంగా మారింది. ఇరు దేశాల మధ్య కొంత ఉద్రిక్తతలు నెలకొన్న నేపథ్యంలో.. దౌత్య సంబంధాలను బలపరిచేందుకు అమెరికా విదేశాంగ మంత్రి మార్కో రూబియో అక్టోబర్ 17 నుంచి 22 వరకు భారత్, ఉజ్బెకిస్తాన్‌లలో పర్యటించనున్నారు. ఈ పర్యటనలో భాగంగా ఆయన భారత ప్రభుత్వ ప్రతినిధులు, వ్యాపార దిగ్గజాలతో సమావేశమై ఇంధన సహకారం, వాణిజ్య పెట్టుబడులు, ఆర్థిక సంబంధాలపై విస్తృతంగా చర్చించనున్నారు.

Registered No : APTEL/25/A0818
ఇది కద నిజం
శుక్రవారం 16-10-2026

జిల్లా పరిషత్ చైర్మన్ పీఠంపై మాగంటి చూపు!

• కామవరపుకోట జడ్పీటీసీగా పద్మావల్లీదేవి? తెరవెనుక పావులు కదుపుతున్న బాబు!

ఇది కద నిజం:ఏలూరు జిల్లా రాజకీయాల్లో మరోసారి మాగంటి మార్క్ చర్చ మొదలైంది. వందేళ్ల రాజకీయ వారసత్వం ఉన్న మాగంటి కుటుంబం మళ్లీ జిల్లా పరిషత్ పీఠం వైపు అడుగులు వేస్తోందన్న ప్రచారం జిల్లా వ్యాప్తంగా హాట్ టాపిక్ గా మారింది. మాజీ మంత్రి మాగంటి వెంకటేశ్వరరావు (బాబు) సతీమణి శ్రీమతి పద్మావల్లీదేవి ఏలూరు జిల్లా పరిషత్ చైర్మన్ రేసులో ఉన్నారన్న వార్తతో ఒక్కసారిగా రాజకీయ వాతావరణం వేడెక్కింది. ఇదే సమయంలో గత రాత్రి జిల్లా టీడీపీ అధ్యక్షులు, ఏలూరు ఎమ్మెల్యే బడేటి రాధాకృష్ణయ్య (చంటి) ఏలూరులోని మాగంటి నివాసానికి వెళ్లి బాబుగారిని కలవడం ప్రాధాన్యత సంతరించుకుంది. రాజకీయాల్లో అందరివాడిగా పేరున్న చంటి... బాబు ఇంటికి వెళ్లడమే పెద్ద సంకేతమని పార్టీ వర్గాలు చెబుతున్నాయి.

వందేళ్ల చరిత్ర ఉన్న కుటుంబం

మాగంటి కుటుంబానికి ఉమ్మడి పశ్చిమగోదావరి జిల్లాలో వందేళ్ల రాజకీయ చరిత్ర ఉంది. తాతగారు మాగంటి సీతారాంస్వామి ఉమ్మడి మద్రాస్ రాష్ట్రంలో ఎమ్మెల్సీగా, ఎమ్మెల్యేగా జిల్లా అభివృద్ధికి పునాది వేశారు.తండ్రి స్వర్గీయ మాగంటి రవీంద్రనాథ్ చౌదరి (వీ=జ)జిల్లా పరిషత్ చైర్మన్ గా, రాష్ట్ర మంత్రిగా పనిచేశారు. ఆయన చైర్మన్ గా ఉన్న సమయంలో దేశంలోని 545 జిల్లా పరిషత్ లలో బెస్ట్ చైర్మన్ అవార్డు అందుకోవడం ఆ కుటుంబ ఘనతకు నిదర్శనంఆ తర్వాత బాబు తల్లి స్వర్గీయ మాగంటి వరలక్ష్మి దేవీ రాష్ట్ర మంత్రిగా, దెందులూరు ఎమ్మెల్యేగా రికార్డు సృష్టించారు. ఆ వారసత్వాన్ని పుణికిపుచ్చుకున్న మాగంటి బాబు... ఏలూరు ఎంపీగా రెండుసార్లు, దెందులూరు ఎమ్మెల్యేగా, రాష్ట్ర మంత్రిగా సేవలందించారు. 2012లో చంద్రబాబు పాదయాత్ర సమయంలో జిల్లా పార్టీ అధ్యక్షురాలు తోట సీతారాం రామలక్ష్మి, దెందులూరు ఎమ్మెల్యే చింతమనేని ప్రభాకర్, బడేటి బుజ్జి తదితర నేతలతో కలిసి జిల్లాలో 15/15 అసెంబ్లీ స్థానాల గెలుపునకు కృషి చేయడమే కాకుండా, తాను నేరుగా ఏలూరు ఎంపీగా ఘన విజయం సాధించారు.



ఒడిదుడుకులు మళ్లీ పుంజుకున్న బాబు

2019లో ఎంపీగా పోటీ చేసి ఓటమి పాలవడం, ఆ తర్వాత ఇద్దరు కుమారుల అకాల మరణం ఆయన్ను తీవ్రంగా కుంగదీసింది. దాదాపు రెండేళ్ల పాటు రాజకీయాలకు దూరంగా ఉన్నారు. కానీ మళ్లీ పుంజుకుని పార్టీ కోసం యాక్టివ్ అయ్యారు. 2024లో ఏలూరు ఎంపీ టికెట్ ఆశించినా, పరిస్థితుల రీత్యా పుట్టా మహేష్ కుమార్ కు సీటు దక్కింది. అయినా ఏ మాత్రం అసంతృప్తి చూపకుండా ఏడు నియోజకవర్గాల్లో ఆయన గెలుపు కోసం విశేషంగా కృషి చేశారు. పదవి లేకపోయినా పార్టీ అభివృద్ధికి నిత్యం శ్రమించడం ఆయన నైజం.

ఇప్పుడు అదృష్టం కలిసొచ్చింది!

ఇప్పుడు ఏలూరు జడ్పీ చైర్మన్ స్థానం జనరల్ మహిళకు రిజర్వ్ కావడం మాగంటి కుటుంబానికి కలిసొచ్చే అంశం. దీంతో పద్మావల్లీదేవి పేరు దాదాపు ఖరారైనట్లేనని పార్టీ వర్గాలు భావిస్తున్నాయి. అసలు ట్విస్ట్ ఏంటంటే బాబుకి గ్రూపులకు అతీతంగా అత్యధిక ఫాలోయింగ్ ఉన్న కామవరపుకోట జడ్పీటీసీ స్థానం నుంచే పద్మావల్లీదేవి పోటీ చేస్తారని ప్రచారం జరుగుతోంది. అక్కడ గెలిచి జిల్లా పరిషత్ చైర్మన్ పీఠాన్ని అధిష్టించాలన్నది వ్యూహంగా తెలుస్తోంది. తండ్రి బెస్ట్ చైర్మన్ అవార్డు తెచ్చిన పీఠం మళ్లీ అదే కుటుంబ కోడలు అధిష్టిస్తే చరిత్ర పునరావృతమైనట్లేనని అభిమానులు సంబరపడుతున్నారు.

బీజేపీ యాదాద్రి భువనగిరి జిల్లా ఎండోమెంట్ సెల్ నూతన కార్యవర్గ సమావేశం



ఇది కద నిజం ,యాదాద్రి భువనగిరి జిల్లా: లక్కీ ఫంక్షన్ హాల్‌లో భారతీయ జనతా పార్టీ అనుబంధ విభాగమైన యాదాద్రి భువనగిరి జిల్లా ఎండోమెంట్ సెల్ నూతన కార్యవర్గ సమావేశం జిల్లా కన్వీనర్ సురకంటి జంగారెడ్డి ఆధ్వర్యంలో నిర్వహించారు. ఇట్టి కార్యక్రమానికి ముఖ్యఅతిథిగా ఎమ్మెల్సీ అంజిరెడ్డి గారు మరియు బిజెపి జిల్లా అధ్యక్షులు ఉట్కూర్ అశోక్ గౌడ్ గారు హాజరు కావడం జరిగింది

ఈ సమావేశంలో జిల్లా ఎండోమెంట్ సెల్ నూతన కార్యవర్గ సభ్యులు పాల్గొని, దేవాలయాల అభివృద్ధి, ఆలయాల నిర్వహణలో పారదర్శకత, భక్తులకు మెరుగైన సౌకర్యాల కల్పన, దేవాలయ ఆస్తుల పరిరక్షణ తదితర అంశాలపై చర్చించారు. అలాగే జిల్లాలోని దేవాలయాలకు సంబంధించిన సమస్యలను గుర్తించి, వాటి పరిష్కారానికి కృషి చేయాలని, దేవాలయాల అభివృద్ధి మరియు ధార్మిక కార్యక్రమాల్లో ఎండోమెంట్ సెల్ కీలక పాత్ర పోషించాలని సమావేశంలో చర్చించారు. నూతన కార్యవర్గ సభ్యులు సమన్వయంతో పనిచేస్తూ, దేవాలయాల పరిరక్షణకు, భక్తుల సమస్యల పరిష్కారానికి కృషి చేయాలని నిర్ణయించారు. ఈ కార్యక్రమంలో పాల్గొన్న నాయకులు, కార్యవర్గ సభ్యులు ఎండోమెంట్ సెల్‌ను మరింత బలోపేతం చేస్తూ, జిల్లాలోని దేవాలయాలకు సంబంధించిన సమస్యల పరిష్కారానికి కృషి చేయాలని పేర్కొన్నారు. ఈ కార్యక్రమంలో ఎండమే సెల్ రాష్ట్ర అధ్యక్షులు సూర్య ప్రకాష్ గారు రాష్ట్ర కో కన్వీనర్ దేవి ప్రసాద్ గారు మరియు నిరంజన్ దేశాయ్ గారు రాష్ట్ర జాయింట్ కన్వీనర్ రంగ రామ గౌడ్, జిల్లా కోకన్వీనర్లు రంగా సత్యనారాయణ, కేసారం కృష్ణారెడ్డి మరియు జిల్లా జాయింట్ కన్వీనర్లు నగేష్ వెంకటేష్ తదితరులు పాల్గొన్నారు. నూతనంగా ఆలేరు అసెంబ్లీ సమన్వయకర్తగా కళ్ళెం శ్రీనివాస్ గౌడ్ బోనగిరి అసెంబ్లీ సమన్వయకర్తగా నల్లమశేకర్ గౌడ్ జిల్లా జాయింట్ కన్వీనర్ గా బొమ్మని రాజమణి నూతన నియామక పత్రాలు అందుకున్న వారిలో ఉన్నారు

శ్రీ లలిత త్రిపుర సుందరి దేవి అలంకారంలో భక్తులకు దర్శనమిచ్చిన పోచమ్మ తల్లి





ఇది కద నిజం, ఉమ్మడి నిజామాబాద్ జిల్లా పిట్లం :శ్రీ బారడి పోచమ్మ ఆలయంలో గురువారం రోజు ఉదయం 7-గంటలకు ఐదవ రోజు సందర్భంగా శ్రీ లలిత త్రిపుర సుందరి దేవి అవతారంలో అమ్మవారికి పిట్లం కు చెందిన కుమ్మరి యాదగిరి కుటుంబ సభ్యులు అభిషేకాలు పూజలు ఘనంగా నిర్వహించడం జరిగింది. ఈ యొక్క కార్యక్రమంలో ఆలయ కమిటీ సభ్యులు బత్తిని జగదీష్,నర్సాగౌడ్, మంచి విజయ్, శశిధర్, బాబీ సెట్, కుమ్మరి యాదగిరి, పుట్నాలు లక్ష్మీనారాయణ, బత్తిని రాజు, ఆకుల లక్ష్మణ్, నవీన్ రెడ్డి గాండ్ల సత్యం కుమ్మరి రామచందర్, జంబుదొర,వంశీ, తదితరులు పాల్గొన్నారు

బతుకమ్మ సంబరాలలో ఇద్దరు చిన్నారుల సందడి



ఇది కద నిజం, ఉమ్మడి నిజామాబాద్ జిల్లా: నిజామాబాద్ జిల్లా మోస్రా మండలం గోవూరు గ్రామంలో ఎంగిలిపూల బతుకమ్మ వేడుకల్లో ఇద్దరు చిన్నారులు లక్షిత అయాన్స్ బతుకమ్మ అందాలను ఆస్వాదిస్తూ ఆనందంలో మునిగితేలారు. పూలతో అలంకరించిన బతుకమ్మల మధ్య చిన్నారుల సందడి చూపరులను ఆకట్టుకుంది. తెలంగాణ సంస్కృతి, సంప్రదాయాలకు ప్రతీకగా నిలిచే బతుకమ్మ పండుగలో చిన్నారుల ముచ్చటైన సందడి ప్రత్యేక ఆకర్షణగా నిలిచింది.

మోస్రా, గోవూరులో ఘనంగా ఎంగిలిపూల బతుకమ్మ సంబరాలు



ఇది కద నిజం, ఉమ్మడి నిజామాబాద్ జిల్లా: నిజామాబాద్ జిల్లా మోస్రా మండల కేంద్రంతో పాటు గోవూరు గ్రామంలో ఎంగిలిపూల బతుకమ్మ వేడుకలు రంగరంగ వైభవంగా నిర్వహించారు. ప్రకృతి ప్రసాదించిన రంగురంగుల పూలతో బతుకమ్మలను అందంగా పేర్చి, మహిళలు ఒకే రంగు చీరలు ధరించి బతుకమ్మల చుట్టూ చేరి ఉయ్యాల పాటలు పాడారు. డప్పుల చప్పుళ్ల మధ్య ఆటపాటలతో, నృత్యాలతో సందడి చేశారు. తెలంగాణ సంస్కృతి, సంప్రదాయాలకు ప్రతీకగా నిలిచే బతుకమ్మ పండుగలో మహిళలు పెద్ద సంఖ్యలో పాల్గొని భక్తిశ్రద్ధలతో, ఉత్సాహంగా సంబరాలు జరుపుకున్నారు.

వాజేడు పీహెచ్‌సీలో ఘనంగా బతుకమ్మ వేడుకలు

-ఆటపాటలతో సందడి చేసిన ఆశా కార్యకర్తలు, ఆసుపత్రి సిబ్బంది
- తెలంగాణ సంస్కృతి, సంప్రదాయాలకు ప్రతీక బతుకమ్మ: వైద్యాధికారి డాక్టర్ యోసీత



ఇది కద నిజం వాజేడు, అక్టోబర్ 14:

ములుగు జిల్లా వాజేడు మండల కేంద్రంలోని ప్రభుత్వ ప్రాథమిక ఆరోగ్య కేంద్రంలో బతుకమ్మ వేడుకలను ఘనంగా నిర్వహించారు. వైద్యాధికారి డాక్టర్ యోసీత ఆధ్వర్యంలో ఆశా కార్యకర్తలు, ఆసుపత్రి సిబ్బంది బతుకమ్మ పాటలు పాడుతూ, ఆటపాటలతో సందడి చేశారు. ఈ సందర్భంగా బతుకమ్మ తెలంగాణ సంస్కృతి, సంప్రదాయాలకు ప్రతీక అని, ఇలాంటి పండుగలు మహిళల్లో ఐక్యత, సోదరభావాన్ని పెంపొందిస్తాయని పేర్కొన్నారు. వేడుకల్లో ఆసుపత్రి సిబ్బంది, ఆశా కార్యకర్తలు ఉత్సాహంగా పాల్గొన్నారు.

బంగారు మైసమ్మ ఆలయంలో వైభవంగా శరన్నవరాత్రి ఉత్సవాలు

- శ్రీ లలిత త్రిపుర సుందరి దేవిగా దర్శనమిచ్చిన అమ్మవారు
- కుటుంబ సమేతంగా అమ్మవారిని దర్శించుకున్న ర్యాలీ చిన్నయ్య చౌదరి దంపతులు



ఇది కద నిజం మంగపేట, అక్టోబర్ 15:

ములుగు జిల్లా మంగపేట మండలంలోని కమలాపురం ప్రసిద్ధ బంగారు మైసమ్మ తల్లి దేవాలయంలో శరన్నవరాత్రి ఉత్సవాలు భక్తిశ్రద్ధలతో వైభవంగా కొనసాగుతున్నాయి. ఉత్సవాల్లో భాగంగా గురువారం ఐదవ రోజు అమ్మవారు శ్రీ లలిత త్రిపుర సుందరి దేవి అలంకారంలో భక్తులకు దర్శనమిచ్చారు. ఈ సందర్భంగా హైదరాబాద్‌కు చెందిన ర్యాలీ చిన్నయ్య చౌదరి, భవాని దంపతులు కుటుంబ సమేతంగా ఆలయానికి చేరుకుని బంగారు మైసమ్మ తల్లిని, దుర్గమ్మను దర్శించుకున్నారు. అమ్మవారికి ప్రత్యేక పూజలు, అర్చనలు నిర్వహించి మొక్కులు చెల్లించుకున్నారు. ఈ కార్యక్రమంలో పలువురు భక్తులు పెద్ద సంఖ్యలో పాల్గొని అమ్మవారిని దర్శించుకుని తీర్థప్రసాదాలు స్వీకరించారు. అమ్మవారి నామస్మరణతో ఆలయ ప్రాంగణం భక్తిమయంగా మారింది.





మంచన్ పల్లిలో ఉత్సాహంగా అక్షయ్ సాయి సీడ్స్ రైతు క్షేత్ర ప్రదర్శన

ఇది కద నిజం: అధిక దిగుబడులు సాధించాలంటే అక్షయ్ సాయి సీడ్స్ విత్తనాలు ఎంతగానో ఉపయోగపడతాయని కంపెనీ సేల్స్ ఆఫీసర్ లక్ష్మణ్ పేర్కొన్నారు. గురువారం వికారాబాద్ జిల్లా పూడూర్ మండలం మంచన్ పల్లి గ్రామంలో అక్షయ్ సాయి సీడ్స్ ప్రైవేట్ లిమిటెడ్ ఆధ్వర్యంలో రైతు క్షేత్రస్థాయి ప్రదర్శన కార్యక్రమం ఘనంగా నిర్వహించారు. ఈ కార్యక్రమానికి పరిసర ప్రాంతాల రైతులు పెద్ద ఎత్తున తరలివచ్చారు. ఈ సందర్భంగా గ్రామ రైతు పొలంలో సాగు చేసిన పత్తి పంట 'ంఅక్షయ్-సింగం333 బిజీ ×× రకాన్ని క్షేత్రస్థాయిలో పరిశీలించారు. పంట కాయ సైజు, గొలుసుకట్టు దిగుబడి విధానంపై రైతులు సంతృప్తి వ్యక్తం చేశారు. అనంతరం సేల్స్ ఆఫీసర్ లక్ష్మణ్ మాట్లాడుతూ అక్షయ్ సాయి కంపెనీ విత్తనాలతో ప్రతి రైతు ఎకరానికి అధిక దిగుబడి సాధించవచ్చని, ప్రతి ఒక్కరూ ఈ రకం విత్తనాలను వినియోగించుకోవాలని సూచించారు. గొలుసుకట్టు పంట రకాలు వాడటం ద్వారా మంచి ఫలితాలు వస్తున్నాయని రైతులు సంతోషం వ్యక్తం చేశారు. ఈ కార్యక్రమంలో స్థానిక డీలర్ రమేష్ గౌడ్, రాజేష్ పంతులు, కంపెనీ ప్రతినిధులు, అలాగే గ్రామ రైతులు పెద్ద సంఖ్యలో పాల్గొన్నారు.

పేదల పక్షపాతి చలమాల సూర్యనారాయణ

• సీపీఎం బలోపేతానికి ఆయన చేసిన కృషి మరువలేనిది
• సీపీఎం జిల్లా కమిటీ సభ్యులు చలమాల విఠల్‌రావు

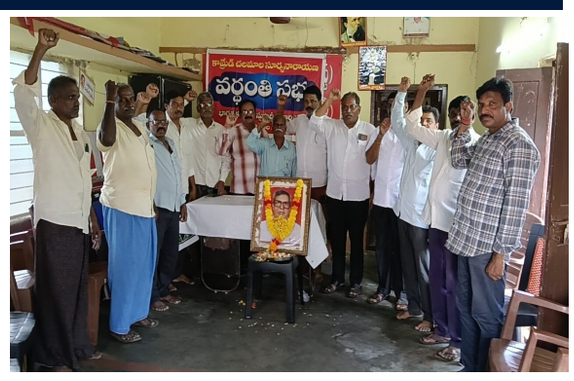

సత్తుపల్లి,ఆర్ సి,అక్టోబర్15 (ఇది కద నిజం) న్యూస్: తాను నమ్మిన సిద్ధాంతం కోసం, పేదల అభ్యున్నతి కోసం జీవితాంతం కృషి చేసిన మహోన్నత వ్యక్తి చలమాల సూర్యనారాయణ అని సీపీఎం జిల్లా కమిటీ సభ్యులు చలమాల విఠల్‌రావు అన్నారు. చలమాల సూర్యనారాయణ 43వ వర్ధంతిని గురువారం వి.ఎం.బంజర్‌లోని సీపీఎం కార్యాలయంలో మండల కమిటీ సభ్యులు నల్లమల అరుణ్ ప్రతాప్ అధ్యక్షతన నిర్వహించారు.ఈ సందర్భంగా విఠల్‌రావు మాట్లాడుతూ.. ఖమ్మం జిల్లా వ్యాప్తంగా కమ్యూనిస్టులపై కాంగ్రెస్ పెత్తందారులు అణచివేత ధోరణి అవలంబిస్తున్న రోజుల్లో, కాంగ్రెస్ విధానాలను విభేదించి సీపీఎంలో చేరిన చలమాల సూర్యనారాయణ అనేక నిర్బంధాలను ఎదుర్కొన్నారని గుర్తుచేశారు. పార్టీ బలోపేతమే లక్ష్యంగా పెనుబల్లి మండలంలో బూర్జువా శక్తులను ఎదుర్కొంటూ ముందుకు సాగారని తెలిపారు. ఆయన పోరాట స్ఫూర్తికి ఆకర్షితులైన అనేకమంది యువకులు ఆయన వెంట నడిచారని పేర్కొన్నారు.ఎన్ని నిర్బంధాలు ఎదురైనా చలమాల సూర్యనారాయణ చివరి వరకు పార్టీకి అంకితభావంతో పనిచేశారని విఠల్‌రావు అన్నారు. పేదలు, కార్మికులు, సామాన్య ప్రజల అభ్యున్నతి కోసం ఆయన చేసిన సేవలు చిరస్మరణీయమని పేర్కొన్నారు. సూర్యనారాయణ ఆశయ సాధన కోసం పార్టీ శ్రేణులు నేటి పాలక ప్రభుత్వాల ప్రజా వ్యతిరేక విధానాలపై పోరాటాలు కొనసాగించాలని పిలుపునిచ్చారు.ఈ కార్యక్రమంలో సీపీఎం మండల కార్యదర్శి తాండ్ర రాజేశ్వరరావు, పౌర హక్కుల సంఘం జిల్లా నాయకులు శ్రీనివాసరావు, మిట్టపల్లి నాగమణి, కర్రీ రజిని, చలమాల నరసింహారావు, హమాలీ యూనియన్ అధ్యక్షుడు మిద్దె స్వామి, కాంగ్రెస్ నాయకులు వంగ గిరిజపతి, మల్లెల శ్రీను తదితరులు పాల్గొన్నారు.

వెంకటాపురంలో హోరాహోరీగా వీసీఎల్ సీజన్--3 క్రికెట్ పోటీలు!

'నే నో డ్రగ్స్' నినాదంతో యువతకు అవగాహన..
ఐదో రోజు పోటీల్లో సత్తాచాటిన జట్లు



ఇది కద నిజం వెంకటాపురం (నూగూర్), అక్టోబర్ 15

దసరా మహోత్సవాల సందర్భంగా ములుగు జిల్లా వెంకటాపురం మండలంలోని కాఫెడ్ మైదానంలో వెంకటాపురం క్రికెట్ అసోసియేషన్ ఆధ్వర్యంలో నిర్వహిస్తున్న వెంకటాపురం ప్రీమియర్ లీగ్ (వీపీఎల్) సీజన్--3 క్రికెట్ టోర్నమెంట్ ఐదో రోజు పోటీలు ఉత్సాహభరిత వాతావరణంలో కొనసాగాయి.యువతను మత్తు పదార్థాలకు దూరంగా ఉంచి, క్రీడల వైపు ప్రోత్సహించాలనే లక్ష్యంతో 'నే నో డ్రగ్స్' నినాదంతో ఈ పోటీలను నిర్వహిస్తున్నారు.ఐదో రోజు జరిగిన మ్యాచ్‌ల్లో క్రికెట్ జట్లు హోరాహోరీగా తలపడ్డాయి. తొలి మ్యాచ్‌లో హేమాచల వారియర్స్ జట్టు వైకింగ్ వారియర్స్‌పై విజయం సాధించింది. రెండో మ్యాచ్‌లో సాయి మెస్ లెవెన్ జట్టు అద్భుత ప్రదర్శనతో ఎస్ఎస్ వారియర్స్‌పై 52 పరుగుల తేడాతో ఘన విజయం సాధించింది.మూడో మ్యాచ్‌లో దుర్గమ్మ ఏ లెవెన్ జట్టు 10 పరుగుల తేడాతో హేమాచల వారియర్స్‌ను ఓడించి విజయాన్ని సొంతం చేసుకుంది.పోటీల్లో ప్రతిభ కనబరిచి జట్ల విజయాల్లో కీలక పాత్ర పోషించిన వట్టం నరేందర్, ఉదయ్, నటరాజ్‌లకు మ్యాన్ ఆఫ్ ది మ్యాచ్ అవార్డులు లభించాయి. ముఖ్య అతిథి డిప్యూటీ తహసీల్దార్ మహేందర్ విజేతలకు అవార్డులను అందజేసి అభినందించారు.క్రీడల ద్వారా యువతలో క్రమశిక్షణ, ఐక్యత, ఆరోగ్యకరమైన జీవనశైలిని పెంపొందించడంతో పాటు మత్తు పదార్థాల దుష్ప్రభావాలపై అవగాహన కల్పించడం అభినందనీయమని నిర్వాహకులు పేర్కొన్నారు.టోర్నమెంట్‌లో జట్లు ఉత్సాహంగా పాల్గొంటుండటంతో కాఫెడ్ మైదానంలో క్రికెట్ సందడి నెలకొంది.

Registered No : APTEL/25/A0818
ఇది కద నిజం
శుక్రవారం 16-10-2026



‘వృషకర్మ’ రిలీజ్ డేట్ ఫిక్స్!

అక్కినేని ఫ్యాన్స్ ఎప్పుడెప్పుడా అని ఎదురు చూస్తున్న టైమ్ వచ్చేసింది. అక్కినేని నాగచైతన్య హీరోగా తెరకెక్కుతున్న సోషియో-ఫాంటసీ, మిస్టరీ అడ్వెంచర్ థ్రిల్లర్ ‘వృషకర్మ’ రిలీజ్ డేట్‌పై ఫైనల్‌గా అఫీషియల్ అనౌన్స్‌మెంట్ ఇచ్చారు మేకర్స్. ‘విరూపాక్ష’ ఫేమ్ కార్తీక్ దండు దర్శకత్వంలో రాబోతున్న ఈ చిత్రం దసరాకు విడుదల కాబోతున్నట్లు గతంలో టీమ్ అనౌన్స్ చేశారు. ఈ సినిమాలో జిఎఫ్ఎక్స్ ఎక్కువగా ఉండటం కారణంగా లేట్ అవుతుందని, ఎట్టిపరిస్థితుల్లోనూ దసరాకు మీ ముందుకు తీసుకొస్తామంటూ అనౌన్స్ చేసినప్పటికీ ఇప్పటి వరకు రిలీజ్ డేట్ ప్రకటించలేదు. ఈ క్రమంలోనే ఫ్యాన్స్ తీవ్ర నిరుత్సాహం వ్యక్తం చేస్తుండగా.. తాజాగా రిలీజ్‌పై అధికారిక ప్రకటన ఇచ్చేశారు. ఈ మేరకు ‘సంకేతాలు స్పష్టంగా ఉన్నాయి.. సాహసయాత్ర సమీపిస్తోంది! వృషకర్మ అనే అద్భుత ప్రపంచం వెండితెరపై ఆవిష్కృతమవ్వడానికి ఇంకా 50 రోజులే మిగిలి ఉన్నాయి! ప్రపంచవ్యాప్తంగా ఉన్న ప్రేక్షకులకు, ఇది ఈ సంవత్సరపు అత్యుత్తమ థియేట్రికల్ అనుభూతిని అందించబోతోంది’ అని పవర్ ఫుల్ క్యాప్షన్‌తో ‘వృషకర్మ’ 04 డిసెంబర్ 2026న ప్రపంచవ్యాప్తంగా గ్రాండ్‌గా థియేటర్స్‌లోకి రాబోతున్నట్లు ప్రకటించారు. కాగా.. ఈ మూవీలో మీనాక్షి చౌదరి హీరోయిన్‌గా నటిస్తుండగా.. ‘లాపతా లేడీస్’ఫేమ్ స్పర్ష్ శ్రీవాస్తవ్ ప్రధాన విలన్ పాత్రలో కనపించనున్నాడు. ‘కాంతార’, ‘విరూపాక్ష’ ఫేమ్ బి. అజనీష్ లోక్‌నాథ్ సంగీతం అందిస్తున్నాడు. నాగచైతన్య కెరీర్‌లోనే అత్యధిక బడ్జెట్‌తో రూపొందుతున్న ఈ సినిమాను శ్రీ వెంకటేశ్వర చలనచిత్ర బ్యానర్‌పై బి.వి.ఎస్.ఎన్. ప్రసాద్ నిర్మిస్తున్నారు.

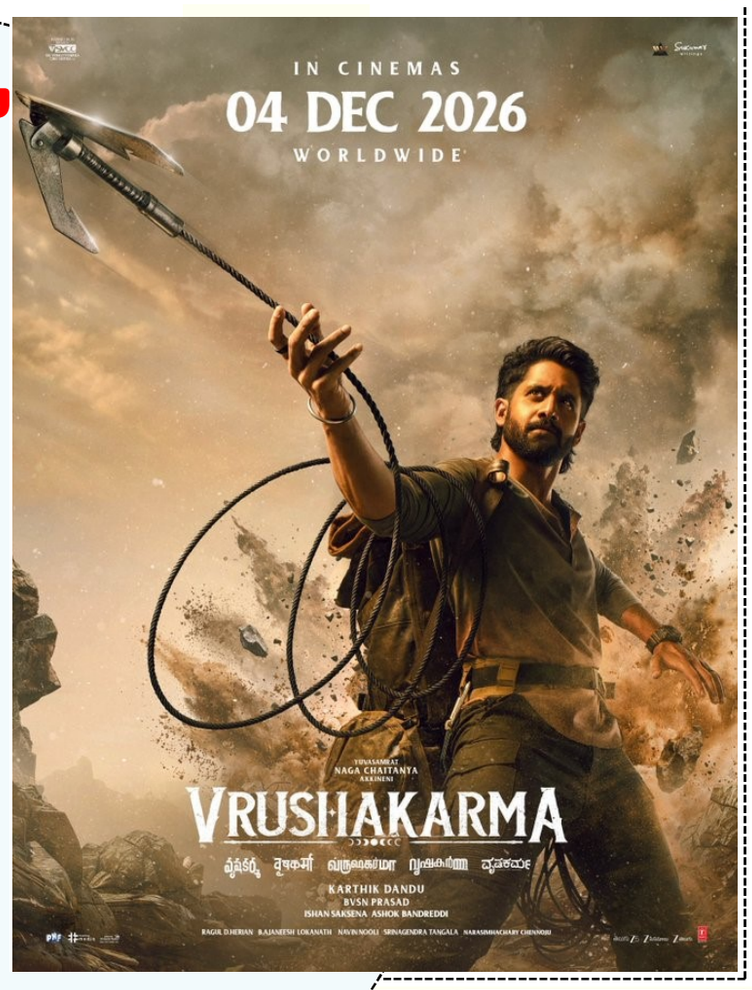

ఆర్సి-17కు రంగం సిద్ధం!

ఇండస్ట్రీలో ఎప్పుడెప్పుడా అని ఎదురుచూస్తున్న గ్లోబల్ స్టార్ రామ్ చరణ్, డైరెక్టర్ సుకుమార్ కాంబినేషన్ మరోసారి పట్టాలెక్కడానికి సిద్ధమవుతోంది. ఆల్ టైమ్ బ్లాక్‌బస్టర్ ‘రంగస్థలం’ తర్వాత ఈ క్రేజీ కాంబో రిపీట్ అవుతుండటంతో భారీ హైప్ క్రియేట్ అయింది. ‘ఆర్సి-17’ వర్కింగ్ టైటిల్‌తో రాబోతున్న ఈ సినిమా పూజా కార్యక్రమాలకు సంబంధించిన ముహూర్తంపై గత కొంతకాలంగా రకరకాల పుకార్లు షికార్లు చేస్తూనే ఉన్నాయి.

తాజాగా, ఈ ప్రచారాలకు తెరదించుతూ దర్శకుడు సుకుమార్ స్వయంగా ఈ విషయంపై అదిరిపోయే హింట్ ఇచ్చారు. ఈ క్రేజీ ప్రాజెక్ట్ కోసం ప్రత్యేకంగా ఏర్పాటు చేసిన డెన్‌ను నేడు ఆయన అధికారికంగా ప్రారంభించారు. త్వరలోనే పూజా కార్యక్రమాలతో ఈ సినిమా అసలు ప్రయాణం మొదలవుతుందని ఆయన స్పష్టం చేశారు. అంతేకాకుండా, త్వరలోనే మోస్ట్ ఎగ్జైటింగ్ అప్‌డేట్స్ రాబోతున్నాయని, అందరూ వేచి చూడాలని ఫ్యాన్స్‌ని కోరారు.



విశ్వక్ ‘కల్ట్’కు బ్రేక్?

మాస్ కా దాస్, టాలీవుడ్ యంగ్ హీరో విశ్వక్ సేన్ స్వయం దర్శకత్వంలో తెరకెక్కుతున్న క్రేజీ థ్రిల్లర్ మూవీ ‘కల్ట్’. మొదటి నుంచి విభిన్నమైన కాన్సెప్ట్‌లతో ప్రేక్షకులను అలరించే విశ్వక్, ఈ సినిమాతో మరొకసారి తన మార్క్ యాక్షన్ అండ్ థ్రిల్‌ను చూపించబోతున్నారు. ఈ చిత్రంలో గాయత్రీ భరద్వాజ్ హీరోయిన్‌గా నటిస్తుండగా, వర్సటైల్ యాక్టర్ మురళీ శర్మ కీలక పాత్రలో కనిపించబోతున్నారు. పూర్తి స్థాయి హింసాత్మక, రా అండ్ రస్టిక్ సన్నివేశాల నేపథ్యంలో ఈ సినిమా రూపుదిద్దుకుంటోంది.

సెన్సార్ సభ్యులు ఈ చిత్రానికి ‘ఏ’ సర్టిఫికెట్ కేటాయించినట్లు స్వయంగా విశ్వక్ సేన్ అనౌన్స్ చేశారు. ఇక ఈ చిత్రాన్ని అక్టోబర్ 30న గ్రాండ్‌గా థియేటర్లలో విడుదల చేయబోతున్నట్లు ఇదివరకే ప్రకటించారు. అయితే రిలీజ్ డేట్ దగ్గర పడుతున్నప్పటికీ, ఎలాంటి ప్రమోషన్స్ చేయకపోవడంతో ‘కల్ట్’ సినిమా విడుదల వాయిదా పడినట్లు టాక్. సోషల్ మీడియాలో పలు పోస్టులు వైరల్ అవుతుండగా.. విశ్వక్ సేన్ అభిమానులు కాస్త ఆందోళన చెందుతున్నారు.



‘ఇండియన్-3’పై రిలీజ్ టెన్షన్!

సినిమా నిర్మాణంలో నాణ్యత విషయంలో ఎప్పుడూ రాజీపడని టాప్ డైరెక్టర్ శంకర్, మరోసారి తన గొప్ప మనసును చాటుకున్నారు. ప్రస్తుతం ఆయన తెరకెక్కిస్తున్న ‘ఇండియన్ 3’ మూవీ కోసం శంకర్ తన రెమ్యూనరేషన్‌ను సైతం పక్కనపెట్టడానికి సిద్ధమైనట్లు సోషల్ మీడియాలో పలు పోస్టులు చక్కర్లు కొడుతున్నాయి. లైకా ప్రొడక్షన్స్ సంస్థ ప్రస్తుతం ఆర్థిక పరమైన ఇబ్బందుల్లో ఉండటంతో.. శంకర్ తనకి రావాల్సిన బకాయిలను సినిమా విడుదలైన తర్వాత తీసుకోవాలని నిర్ణయించుకున్నారట. అయితే డెవలప్‌మెంట్, గ్రాఫిక్స్ విషయంలో మాత్రం ఎలాంటి రాజీ పడొద్దని ఆయన కండీషన్ పెట్టినట్లు తెలుస్తోంది. సినిమాలోని వీఎఫ్ఎక్స్, పోస్ట్ ప్రొడక్షన్ పనులన్నీ అత్యంత నాణ్యతతో రావాలని, దీనికోసం ఎంత సమయం పట్టినా ఫర్వాలేదని శంకర్ పట్టుబట్టినట్లు సమాచారం. లైకా సంస్థ కూడా ఆయన షరతుకు ఓకే చెప్పినట్లు తెలుస్తోంది. దీంతో అనుకున్నట్లుగా 2027 సంక్రాంతికి ‘ఇండియన్ 3’ ప్రేక్షకుల ముందుకు రావడం కష్టమని తెలుస్తోంది. అయితే ఈ చిత్రాన్ని సమ్మర్ కానుకగా విడుదల చేయబోతున్నట్లు టాక్.



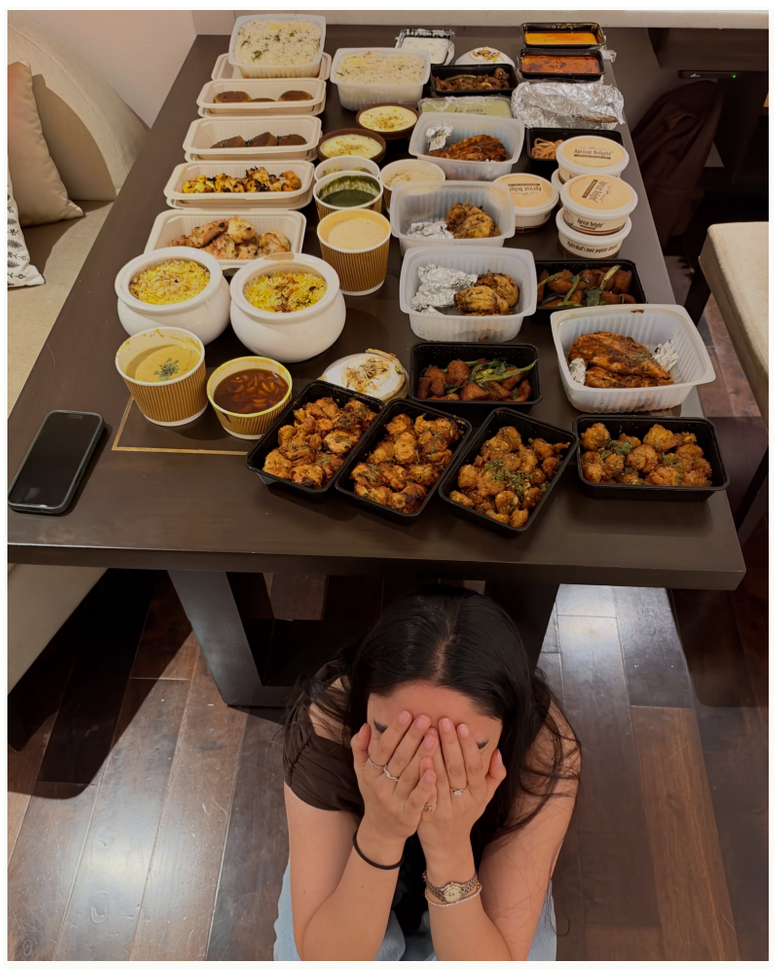

డార్లింగ్ గిఫ్ట్‌కు హీరోయిన్ ఫిదా!

హీరోయిన్ ఇమాన్వీ పుట్టినరోజును మరింత స్పెషల్‌గా మార్చారు పాన్ ఇండియా స్టార్ ప్రభాస్. ప్రస్తుతం వీరిద్దరూ కలిసి ‘ఫౌజీ’ సినిమాలో నటిస్తున్న సంగతి తెలిసిందే. ఈ క్రమంలో ఇమాన్వీ బర్త్‌డే సందర్భంగా ప్రభాస్ ప్రత్యేకంగా ఫుడ్ పంపించడంతో ఆమె ఆనందాన్ని సోషల్ మీడియా వేదికగా పంచుకున్నారు. ప్రభాస్ పంపించిన ఫుడ్ ట్రీట్‌కు సంబంధించిన విషయాన్ని సోషల్ మీడియా వేదికగా వెల్లడించిన ఇమాన్వీ.. తన మనసు, కడుపు రెండూ నిండిపోయాయని పేర్కొంటూ ప్రభాస్‌కి కృతజ్ఞతలు తెలిపారు.

దీంతో ప్రభాస్ అభిమానులు ఈ పోస్ట్‌ను సోషల్ మీడియాలో షేర్ చేస్తున్నారు. తనతో కలిసి పనిచేసే వారిని ప్రత్యేకంగా చూసుకోవడంలో ప్రభాస్‌కు మంచి పేరుంది. ఇప్పుడు ఇమాన్వీ పుట్టినరోజు సందర్భంగా ఆయన పంపించిన ఈ సర్‌ప్రైజ్ మరోసారి అందరి దృష్టిని ఆకర్షిస్తోంది. హను రాఘవపూడి దర్శకత్వంలో తెరకెక్కుతున్న ‘ఫౌజీ’ ఒక పీరియాడిక్ నేపథ్యంలో సాగే ప్రేమకథగా రూపొందుతోంది. ఈ సినిమాతో ఇమాన్వీ తెలుగు ప్రేక్షకులకు పరిచయం కానున్నారు. ఇప్పటికే ప్రభాస్‌తో ఆమె కాంబినేషన్‌పై ఆసక్తి నెలకొనగా, తాజాగా ఈ బర్త్‌డే సర్‌ప్రైజ్ వార్త కూడా అభిమానుల్లో చర్చకు దారితీసింది.