

Registered No : APTEL/25/A0818

ఇది కద నిజం

సామాన్యుని సమస్యలపై నిత్యం పోరాడే ఆయుధంగా.. జాతీయ తెలుగు దిన పత్రిక



మంగళవారం 13-10-2026 | పేజీలు : 4 | వెల:2/- | సంపుటి:2 | సంచిక : 117 | www.edikadanijam.com | ఎడిటర్ : బాలరాజ్ గౌడ్

11 మంది ఐఏఎస్‌లకు కొత్త బాధ్యతలు!



ఏపీలో 11 మంది ఐఏఎస్‌లకు కొత్త పోస్టింగ్‌లు

9 మందికి సూతన బాధ్యతలు.. ఇద్దరికి అదనపు చార్జ్

ఏపీ భవన్ ఓఎస్‌డీగా సొరభ్ గౌర్

పర్యాటక శాఖ కార్యదర్శిగా ఆమ్రపాలి కాటా

గిరిజన సంక్షేమ శాఖ కార్యదర్శిగా మురళీధర్ రెడ్డి

యువజన సేవల సంచాలకుడిగా నీలకంఠ రెడ్డి

పౌర సరఫరాల సంస్థ ఎండీగా వరప్రసాద్ 2 లో

ఏపీ మేయర్ రిజర్వేషన్లు ఖరారు!

17 కార్పొరేషన్లకు కేటాయింపులు

బీసీలకు ఐదు మేయర్ పీఠాలు

ఎస్సీలకు రెండు స్థానాలు

ఎస్టీలకు ఒక మేయర్ స్థానం

జనరల్ మహిళలకు ఐదు పీఠాలు

నాలుగు స్థానాలు అన్‌రిజర్వ్‌డ్

ఎన్నికల సంఘం నోటిఫికేషన్ విడుదల



2 లో

న్యూస్ డెస్క్,12 అక్టోబర్ (ఇది కద నిజం): రాష్ట్రంలో త్వరలో జరగనున్న పట్టణ స్థానిక సంస్థల ఎన్నికలకు సంబంధించి మున్సిపల్ కార్పొరేషన్ల మేయర్ స్థానాల రిజర్వేషన్లను రాష్ట్ర ఎన్నికల సంఘం అధికారికంగా ఖరారు చేస్తూ సోమవారం నోటిఫికేషన్ విడుదల చేసింది. రాష్ట్రంలోని మొత్తం 17 మున్సిపల్ కార్పొరేషన్ల పరిధిలో వర్గాల వారీగా మేయర్ పీఠాల కేటాయింపును ఈ ప్రకటన ద్వారా స్పష్టం చేసింది. ఈ కేటాయింపుల ప్రకారం మొత్తం స్థానాల్లో బీసీలకు 5, ఎస్సీలకు 2, ఎస్టీలకు 1 మేయర్ స్థానాన్ని కేటాయించారు. అలాగే సాధారణ కేటగిరీలో జనరల్ మహిళలకు 5 స్థానాలు దక్కగా, మిగిలిన 4 స్థానాలను అన్‌రిజర్వ్‌డ్ రొటేషన్ విధానంలో స్థానాలుగా నిర్ధారించారు.

కార్పొరేషన్ల వారీగా లెక్కలు ఇలా..

వివిధ కార్పొరేషన్ల కేటాయింపులను చూస్తూ మంగళగిరి – తాడేపల్లి మున్సిపల్ కార్పొరేషన్ మేయర్ స్థానాన్ని ఎస్టీ కేటగిరీకి కేటాయించగా, రాజమండ్రి, కర్నూలు మున్సిపల్ కార్పొరేషన్‌లను ఎస్సీ వర్గానికి కేటాయించారు. బీసీ కేటగిరీకి కేటాయించిన స్థానాల్లో మచిలీపట్నం, కాకినాడ కార్పొరేషన్లను బీసీ మహిళలకు ప్రత్యేకించగా.. అనంతపురం, ఏలూరు, చిత్తూరు మేయర్ స్థానాలను బీసీ జనరల్‌కు కేటాయించారు.

కక్ష సాధింపునకు చిన్నారి బలి!

ఉద్యోగం నుంచి తొలగించడంతో కక్ష

రూ.20 లక్షల కోసం కిడ్నాప్

బతుకమ్మ వేళ అదృశ్యమైన చిన్నారి

సీసీటీవీతో బయటపడ్డ నిందితుడి కదలికలు

వీడియో కాల్ అడగడంతో దారుణం

సంప్‌లో చిన్నారి మృతదేహం 2 లో

పది ప్రత్యేక బృందాలతో పోలీసుల గాలింపు

చివరకు పోలీసులకు చిక్కిన ప్రధాన నిందితుడు

లైంగిక వేధింపుల ఆరోపణలు.. కాంగ్రెస్ ఎంపీపై కేసు!

కాంగ్రెస్ ఎంపీపై లైంగిక వేధింపుల కేసు నమోదు

జేఎన్‌యూ ఫిర్యాదుతో రంగంలోకి ఢిల్లీ పోలీసులు

11 మంది విద్యార్థినుల నుంచి ఫిర్యాదులు

నివాసానికి పిలిచి వేధించేందుకు యత్నించారని ఆరోపణలు

ఆరోపణలపై అంతర్గత కమిటీ విచారణ

ఆరోపణలు నిజమని తేలడంతో ఉద్యోగం నుంచి తొలగింపు

కాంగ్రెస్‌పై, రాహుల్ గాంధీపై బీజేపీ నేతల తీవ్ర విమర్శలు


2 లో

న్యూస్ డెస్క్,12 అక్టోబర్ (ఇది కద నిజం): జవహర్‌లాల్ నెహ్రూ యూనివర్సిటీ మాజీ ప్రొఫెసర్, కాంగ్రెస్ ఎంపీ అంగోంచా బిమోల్ అకోయిజంపై వచ్చిన లైంగిక వేధింపుల ఆరోపణల నేపథ్యంలో ఢిల్లీ పోలీసులు కేసు నమోదు చేశారు. వర్సిటీ చీఫ్ సెక్యూరిటీ ఆఫీసర్ ఇచ్చిన ఫిర్యాదు మేరకు వసంత్ కుంజ్ నార్త్ పోలీస్ స్టేషన్‌లో భారతీయ న్యాయ సంహిత లోని సెక్షన్లు 75, 75(1)(i), 75(1)(iv), 79 కింద ఎఫ్ఐఆర్ నమోదు చేసినట్లు అధికారులు వెల్లడించారు.

తెలంగాణ ఏపీపీ ఫలితాలు విడుదల!

ఫలితాలను ప్రకటించిన టీఎస్ఎల్‌పీఆర్‌బీ ఛైర్మన్

అధికారిక వెబ్‌సైట్‌లో ఫైనల్ కీ అందుబాటులో

యూజర్ ఐడీ, పాస్‌వర్డ్‌తో ఫలితాల పరిశీలన

అర్హులైన అభ్యర్థులకు సర్టిఫికెట్ వెరిఫికేషన్ లెటర్లు

అక్టోబర్ 17న సర్టిఫికెట్ల పరిశీలన

గైర్హాజరైతే తదుపరి చర్యలు తప్పవన్న బోర్డు 2 లో

జంతర్ మంతర్ ఇక నిరసనలకు నో!

ఢిల్లీ పోలీసుల సంచలన నిర్ణయం

ట్రాఫిక్ సమస్యలు, భద్రతా కారణాలతో కీలక చర్య

స్థానికులకు అసౌకర్యం కలుగుతోందని అధికారుల వెల్లడి

నిరసనలకు ప్రత్యామ్నాయంగా మూడు కొత్త వేదికలు

రాంలీలా మైదానం, బురాడీ మైదానానికి అనుమతి

ఈస్ట్ ఢిల్లీలోని సీబీడీ గ్రౌండ్స్‌లోనూ నిరసనలకు అవకాశం

జంతర్ మంతర్ వద్ద ధర్నాలు, నిరసనలపై నిషేధం 2 లో

ఏపీకి మరో వాయుగుండం ముప్పు!


2 లో

న్యూస్ డెస్క్,12 అక్టోబర్ (ఇది కద నిజం): ఆంధ్రప్రదేశ్‌లో వాతావరణం మరోసారి మారుతోంది. ఆగ్నేయ బంగాళాఖాతంలో ఏర్పడనున్న అల్పపీడన ప్రభావంతో రాష్ట్రంలో వర్షాలు కురిసే అవకాశం ఉందని వాతావరణ శాఖ వెల్లడించింది. ఉత్తర అండమాన్ సముద్రంలో కొనసాగుతున్న ఉపరితల ఆవర్తనం ప్రభావంతో ఆగ్నేయ బంగాళాఖాతంలో అల్పపీడనం ఏర్పడనున్నట్లు అధికారులు తెలిపారు.

ఆలయంలో బాలికపై లైంగికదాడికి యత్నం


2 లో

మహారాష్ట్రలో ఆలయంలో దారుణ ఘటన

మైనర్ బాలికపై లైంగికదాడికి యత్నం

పింప్రి-చించ్వడ్‌లోని నిగ్డీ ప్రాంతంలో ఘటన

సీసీటీవీలో రికార్డైన నిందితుడి కదలికలు

సోషల్ మీడియాలో వైరల్‌గా మారిన వీడియో

కేసు నమోదు చేసి దర్యాప్తు.. కఠిన శిక్షకు డిమాండ్

కాంగ్రెస్‌లో కుంపటి.. టెండర్లలో మంట!



న్యూస్ డెస్క్,12 అక్టోబర్ (ఇది కద నిజం): హైదరాబాద్ గ్రోత్ కారిడార్ లిమిటెడ్ ఆధ్వర్యంలో రూ. 3,296 కోట్ల విలువైన రేడియల్ రోడ్-2 నిర్మాణ టెండర్లలో భారీ కుంభకోణం జరిగిందని మునుగోడు కాంగ్రెస్ ఎమ్మెల్యే కోమటిరెడ్డి రాజగోపాల్ రెడ్డి సంచలన ఆరోపణలు చేశారు. తమ సొంత ప్రభుత్వంలోనే ఇలాంటి పరిస్థితులు ఎదురుకావడం బాధాకరమని, సీఎం రేవంత్ రెడ్డి ప్రాతినిధ్యం వహిస్తున్న శాఖలోనే ఈ దోపిడీ జరుగుతోందని ఆయన తీవ్రస్థాయిలో ధ్వజమెత్తారు. ఓ యూట్యూబ్ చానల్‌తో సోమవారం మాట్లాడిన ఆయన ఈ వ్యాఖ్యలు చేశారు.

రూ.600 కోట్ల ప్రజల సొమ్ము దోపిడీ:

ఈ ప్రాజెక్టులో మూడు ప్యాకేజీలకు సంబంధించి తమ కంపెనీ ఇతర సంస్థల కంటే రూ. 600 కోట్లు తక్కువ ధరకు టెండర్లు వేసినా మా కంపెనీని పక్కన పెట్టారని రాజగోపాల్ రెడ్డి విమర్శించారు.

మిగతాది 2 లో..

- రూ.600 కోట్ల టెండర్లలో భారీ రగడ
- సొంత ప్రభుత్వంపైనే రాజగోపాల్ సమరం
- రేవంత్ శాఖలో అవినీతి జరిగిందంటూ ఆరోపణలు
- తక్కువ ధర టెండర్లకు ఎందుకు తిరస్కరణ
- సీఎంఓ ఫోన్లపై రాజగోపాల్ సంచలన వ్యాఖ్యలు
- టెండర్ల వ్యవహారం రాహుల్ గాంధీ వద్దకు
- న్యాయం కోసం సుప్రీంకోర్టు వరకు పోరాటం
- సింగరేణి పరిస్థితిపై రాజగోపాల్ తీవ్ర ఆందోళన
- ప్రజాధనం దుర్వినియోగంపై పోరాట హెచ్చరిక

కామన్ పాస్ ధరలపై సర్కార్ పునరాలోచన!


2 లో

న్యూస్ డెస్క్,12 అక్టోబర్ (ఇది కద నిజం): రాష్ట్ర ప్రభుత్వం ఇటీవల ప్రారంభించిన ఆర్టీసీ – మెట్రో కామన్ పాస్ ఛార్జీలను పునఃపరిశీలించాలని రాష్ట్ర ప్రభుత్వం నిర్ణయించినట్లు రాష్ట్ర రవాణా, బీసీ సంక్షేమ శాఖల మంత్రి పొన్నం ప్రభాకర్ తెలిపారు. కామన్ పాస్ ఛార్జీలు అధికంగా ఉన్నాయంటూ ప్రజల నుంచి వరుసగా ఫిర్యాదులు వస్తున్న నేపథ్యంలో ప్రజల అభిప్రాయాలను, వాస్తవ పరిస్థితులను సమీక్షిస్తున్నామని వెల్లడించారు. ప్రస్తుతం అమల్లోకి తీసుకొచ్చిన కామన్ పాస్ ధరలు రోజువారీ పాస్‌కు రూ.400 కాగా, ఇందులో మెట్రో వాటా రూ.300, ఆర్టీసీ వాటా రూ.100గా ఉంది. అదేవిధంగా నెలవారీ కామన్ పాస్ ధర రూ.8,500 కాగా..

సావంత్ పాలనపై రేవంత్ సెటైర్లు!

గోవాలో రేవంత్ రెడ్డి ఘాటు వ్యాఖ్యలు

సీఎం ప్రమోద్ సావంత్‌పై 'ప్రాపర్టీ సావంత్' సెటైర్

బీజేపీ పాలనపై గోవా ప్రజల్లో వ్యతిరేకత

గోవా డ్రగ్స్ కేంద్రంగా మారిందంటూ విమర్శ

బీజేపీని రావణుడితో.. కాంగ్రెస్‌ను రాముడితో పోలిక

2027లో గోవాలో కాంగ్రెస్ ప్రభుత్వం ఖాయమని ధీమా


2 లో

న్యూస్ డెస్క్,12 అక్టోబర్ (ఇది కద నిజం): గోవా కాంగ్రెస్ ఆధ్వర్యంలో జరుగుతున్న 'గోయ్ రాఖోన్స్ యాత్ర' ముగింపు సందర్భంగా కున్కోలిమ్‌లో నిర్వహించిన భారీ బహిరంగ సభలో తెలంగాణ ముఖ్యమంత్రి ఎ.రేవంత్ రెడ్డి ముఖ్య అతిథిగా పాల్గొని సంచలన ప్రసంగం చేశారు. ఢిల్లీలో జరుగుతున్న ప్రజా నిరసన కార్యక్రమాల నేపథ్యంలో అగ్రనేత రాహుల్ గాంధీ గోవాకు రాలేకపోయారని, అందుకే ఏఐసీసీ అధ్యక్షుడు మల్లికార్జున ఖర్గే ఆదేశాల మేరకు తాను ఆయన ప్రతినిధిగా ఇక్కడికి వచ్చానని సీఎం తెలిపారు. గోవా ప్రజలు బీజేపీ పాలనతో పూర్తిగా విసిగిపోయారని, ఒకవేళ మూడోసారి కూడా బీజేపీ అధికారంలోకి వస్తే స్థానిక ప్రజలు తమ సొంత గడ్డపైనే పరాయివారైపోయే ప్రమాదకర పరిస్థితి ఏర్పడుతుందని హెచ్చరించారు.

గోవా సీఎం కాదు.. 'ప్రాపర్టీ సావంత్'..

ప్రస్తుత గోవా ముఖ్యమంత్రి ప్రమోద్ సావంత్ తీరుపై రేవంత్ రెడ్డి తీవ్ర స్థాయిలో మండిపడ్డారు

Registered No : APTEL/25/A0818
ఇది కద నిజం

కక్ష సాధింపునకు చిన్నారి బలి!



న్యూస్ డెస్క్,12 అక్టోబర్ (ఇది కద నిజం): సికింద్రాబాద్ బొల్లారం పరిధిలోని కౌకూర్ ఆర్కిడ్ విల్లాస్‌లో జరిగిన ఐదేళ్ల చిన్నారి అరేలియా కిడ్నాప్, హత్య ఉదంతం అత్యంత విషాదకరంగా ముగిసింది. విల్లాలో అగ్రికల్చర్ సైంటిస్ట్ మిల్టన్ ఫెర్నాండెజ్ కుమార్తె అయిన అరేలియా, అక్టోబర్ 9న బతుకమ్మ వేడుకలు జరుగుతుండగా ఆడుకుంటూ అదృశ్యమైంది. చిన్నారి వెనుకే మాజీ సెక్యూరిటీ గార్డు విక్రమ్ వెళ్తున్న దృశ్యాలు సీసీటీవీలో రికార్డ్ అయ్యాయి. ప్రవర్తన సరిగా లేదనే కారణంతో విక్రమ్‌ను వారం క్రితం సొసైటీ యాజమాన్యం ఉద్యోగం నుంచి తొలగించింది. ఆ కక్షతోనే అతడు పక్కా ప్లాన్ ప్రకారం చిన్నారిని కిడ్నాప్ చేశాడు. కిడ్నాప్ సమయంలో చిన్నారి అరుపులు బయటకు వినిపించకుండా విలాస్‌లో ఎలక్ట్రిషియన్‌ను పెద్ద సౌండ్ స్పీకర్ పెట్టమని కోరాడు.

చిన్నారిని విడిచిపెట్టాలంటే రూ.20 లక్షలు ఇవ్వాలని డిమాండ్ చేస్తూ విక్రమ్ మరో సెక్యూరిటీ గార్డు వద్ద ఉన్న మొబైల్ ఫోన్ నుంచి పాప తండ్రికి, తాతకు వేర్వేరుగా ఫోన్ కాల్స్ చేసి బెదిరింపులకు పాల్పడ్డాడు. కుటుంబ సభ్యులు వీడియో కాల్‌లో చిన్నారిని చూపించాలని కోరడంతో, భయపడిపోయిన నిందితుడు పాపను బయటకు తీసుకెళ్లలేక, పోలీసులు వస్తారనే ఉద్దేశంతో దారుణానికి ఒడిగట్టాడు. చిన్నారి చేతులు, కాళ్లు కట్టేసి, నడుముకు రెండు ఇటుకలు కట్టి విల్లా ఆర్కిడ్ క్లబ్ హౌస్ సెల్లార్‌లోని వాటర్ సంప్‌లో పడేసి హత్య చేశాడు. చిన్నారి మృతదేహం సెల్లార్‌లో విగతజీవిగా లభించింది.

ఈ దారుణంపై కేసు నమోదు చేసుకున్న పోలీసులు దర్యాప్తును ముమ్మరం చేసి పది ప్రత్యేక బృందాలను ఏర్పాటు చేశారు. సీసీటీవీ ఫుటేజ్ ఆధారంగా విక్రమ్‌కు సహకరించిన మరో సెక్యూరిటీ గార్డ్, ఎలక్ట్రిషియన్‌ను అదుపులోకి తీసుకుని విచారించారు. పరారీలో ఉన్న ప్రధాన నిందితుడు విక్రమ్ కోసం సికింద్రాబాద్ రైల్వే స్టేషన్, కూకట్‌పల్లి, పటాన్‌చెరు, బాలానగర్ పరిసర ప్రాంతాల్లో డ్రోన్ కెమెరాలతో గాలింపు చర్యలు చేపట్టారు. రైల్వే స్టేషన్ చుట్టుపక్కల లాడ్జీలు, హోటళ్లలో తనిఖీలు నిర్వహించారు. చివరకు మల్కాజ్‌గిరి స్పెషల్ టీమ్ పోలీసులు సిటీ శివారులోని రైల్వే స్టేషన్ వద్ద నిందితుడు విక్రమ్‌ను అదుపులోకి తీసుకున్నారు. చిన్నారి కుటుంబ సభ్యులు నిందితుడిపై అత్యంత కఠిన చర్యలు తీసుకోవాలని డిమాండ్ చేస్తున్నారు.

సావంత్ పాలనపై రేవంత్ సెటైర్లు!

మొదటి పేజీ తరువాయి

ఆయన గోవాను అభివృద్ధి చేసే పనిలో లేరని, కేవలం ఇక్కడి భూములు, ఆస్తులను ఇతరులకు కట్టబెట్టే పనుల్లో బిజీగా ఉన్నారని ఆరోపించారు. అందుకే గోవా ప్రజలు ఆయన్ను 'ప్రమోద్ సావంత్' అనడం మానేసి 'ప్రాపర్టీ సావంత్' అని పిలుస్తున్నారని ఎద్దేవా చేశారు. ఇక్కడి అరుదైన భూములు, పర్యావరణం, వారసత్వం శరవేగంగా అన్యాక్రాంతమైపోతున్నాయని ఆవేదన వ్యక్తం చేశారు.

డ్రగ్స్ రాజధానిగా గోవా.. 'నషా ముక్త్ భారత్' ఏమైంది?

బీజేపీ పాలనలో సుందరమైన గోవా కాస్తా డ్రగ్స్ కేంద్రంగా మారిపోయిందని రేవంత్ రెడ్డి విమర్శించారు. కేంద్రంలోని బీజేపీ ప్రభుత్వం 'నషా ముక్త్ భారత్' (డ్రగ్స్ రహిత భారత్) అంటూ గొప్పలు చెబుతోందని, మరి అదే నినాదాన్ని ప్రధాని నరేంద్ర మోదీ, హోంమంత్రి అమిత్ షాలు ఎందుకు గోవాలో అమలు చేయడం లేదని నిలదీశారు. డ్రగ్స్ లార్డ్స్, ల్యాండ్ మాఫియాకు గోవా అడ్డాగా మారిందని, ఇది రాష్ట్ర కీర్తిని దిగజార్చుతోందని అన్నారు. గోవా యువత డ్రగ్స్‌కు బానిసలు కావద్దని, రాష్ట్రం పేరు చెడిపోవద్దన్నదే తమ ఆకాంక్ష అని స్పష్టం చేశారు.

జ్ఞానేష్ కుమార్ పేరుతో ఓట్ల తొలగింపు కుట్ర..

దేశంలో ఎప్పుడు ఎన్నికలు వచ్చినా బీజేపీకి అనుకూలంగా వ్యవహరించే శక్తులు ఇప్పుడు బలహీనపడ్డాయని, అందుకే ప్రధాన ఎన్నికల కమిషనర్ (సీఈసీ) జ్ఞానేష్ కుమార్ పేరును అడ్డుపెట్టుకుని పేదలు, దళితులు, మైనారిటీలు, ఆదివాసీల ఓట్లను తొలగించే కుట్రకు తెరలేపారని సీఎం రేవంత్ ఆరోపించారు. దేశంలో ప్రస్తుతం జరుగుతున్న పోరాటం 'రావణుడు' (బీజేపీ)కి, 'రాముడు' (కాంగ్రెస్)కి మధ్య జరుగుతున్న పోరాటమని అభివర్ణించారు. రావణుడి పాలనను అంతం చేయాలంటే ప్రజలంతా కాంగ్రెస్‌కు మద్దతుగా నిలవాలని కోరారు. గతంలో రెండుసార్లు మోసపోయిన గోవా ప్రజలు, మూడోసారి కూడా బీజేపీని నమ్మి మోసపోవద్దని హితవు పలికారు.

2027లో గోవాలో కాంగ్రెస్ ప్రభుత్వం ఖాయం

దేశంలో రుతుపవనాలు (మాన్‌సూన్) ముందుగా కేరళలో ప్రవేశించి, ఆ తర్వాత గోవాకు వస్తాయని గుర్తుచేసిన రేవంత్ రెడ్డి.. అదే మాన్‌సూన్ సెంటిమెంట్‌ను గుర్తుచేశారు. ఇప్పటికే కేరళలో కాంగ్రెస్ ప్రభుత్వం ఏర్పాటైందని, అలాగే 2027లో రాబోయే మాన్‌సూన్ నాటికి గోవాలోనూ కాంగ్రెస్ ప్రభుత్వం అధికారంలోకి రావడం తథ్యమని ధీమా వ్యక్తం చేశారు. గోవా గడ్డపై నుంచి ప్రారంభమయ్యే ఈ మార్పు దేశ రాజధాని ఢిల్లీలోని ఎర్రకోటపై మువర్ణాల జెండాను ఎగరేసే వరకు నిలవదని ఆయన స్పష్టం చేశారు. కాంగ్రెస్ పార్టీ అధికారంలోకి రావడం పార్టీ కోసం కాదని, కేవలం గోవా ప్రజల భవిష్యత్తు కోసమే అని ఆయన పునరుద్ఘాటించారు.

ఏపీ మేయర్ రిజర్వేషన్లు ఖరారు!

మొదటి పేజీ తరువాయి

అదేవిధంగా విజయనగరం, శ్రీకాకుళం, గుంటూరు, వైఎస్సార్ కడప, గ్రేటర్ విశాఖపట్నంస్థానాలను జనరల్ మహిళలకు కేటాయించారు. తిరుపతి, విజయవాడ, ఒంగోలు, నెల్లూరు మున్సిపల్ కార్పొరేషన్లను అన్‌రిజర్వ్‌డ్ స్థానాలుగా ఖరారు చేస్తూ ఎన్నికల సంఘం నోటిఫికేషన్‌లో పేర్కొంది.

విజయనగరం – జనరల్ మహిళ
శ్రీకాకుళం – జనరల్ మహిళ
గుంటూరు – జనరల్ మహిళ
కడప – జనరల్ మహిళ
విశాఖ – జనరల్ మహిళ
తిరుపతి – అన్‌రిజర్వ్‌డ్
విజయవాడ – అన్‌రిజర్వ్‌డ్
ఒంగోలు – అన్‌రిజర్వ్‌డ్
నెల్లూరు – అన్‌రిజర్వ్‌డ్
మంగళగిరి తాడేపల్లి – ఎస్టీ
రాజమహేంద్రవరం – ఎస్సీ
కర్నూలు – ఎస్సీ
మచిలీపట్నం – బీసీ మహిళ
కాకినాడ – బీసీ మహిళ
ఏలూరు – బీసీ జనరల్
అనంతపురం – బీసీ జనరల్
చిత్తూరు – బీసీ జనరల్

ఆలయంలో బాలికపై లైంగికదాడికి యత్నం

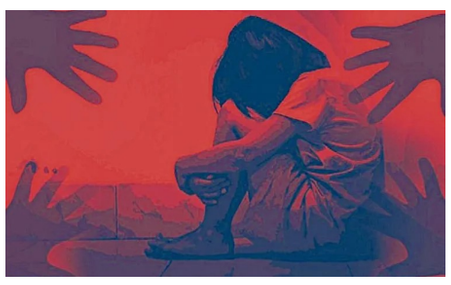

న్యూస్ డెస్క్,12 అక్టోబర్ (ఇది కద నిజం): మహారాష్ట్రలో దారుణ ఘటన చోటు చేసుకుంది. ఆలయంలో మైనర్ బాలిక ఓ వ్యక్తి లైంగికదాడికి యత్నించాడు. ఈ ఘటన పింప్రి-చించ్వడ్‌లోని నిగ్డీ ప్రాంతంలో చోటు చేసుకుంది. శివాలయంలో దర్శనానికి వచ్చిన ఓ బాలిక మొదట దేవుడిని దర్శించుకుంది. అక్కడే దేవుడికి నమస్కారం చేసుకుంటున్న సమయంలో ఓ వ్యక్తి ఆలయంలోపలకు ప్రవేశించాడు. అనంతరం బాలికవద్దకు వెళ్లి లైంగికదాడికి యత్నించాడు. ఇంతలో ఏం జరిగిందో కానీ అక్కడి నుండి బయటకు వెళ్లిపోయాడు.

అనంతరం బాలిక బిక్కు బిక్కు మంటూ అక్కడే భయంతో ఉండిపోయింది. ఈ ఘటనకు సంబంధించిన దృశ్యాలు సీసీ టీవీ కెమెరాలో రికార్డ్ అయ్యాయి. ప్రస్తుతం ఈ వీడియో సోషల్ మీడియాలో వైరల్ అవుతోంది. దీంతో స్థానికుల సమాచారంతో పోలీసులు నిందితుడిని అదుపులోకి తీసుకున్నారు. నిందితుడు మెట్రో సంస్థ ఉద్యోగి అని స్థానికులు చెబుతున్నారు. నిందితుడిపై కేసు నమోదు చేసి విచారణ జరుపుతున్నారు. స్థానికంగా ఈ ఘటన కలకలం రేపడంతో నిందితుడిని కఠినంగా శిక్షించాలని డిమాండ్ చేస్తున్నారు.

కామన్ పాస్ ధరలపై సర్కార్ పునరాలోచన!

మొదటి పేజీ తరువాయి

ఇందులో మెట్రో వాటా రూ.7,000, ఆర్టీసీ వాటా రూ.1,500గా నిర్ణయించారు.

అయితే ఈ ఛార్జీలు సామాన్య ప్రజలకు భారంగా ఉన్నాయనే అభిప్రాయాలు వ్యక్తమవుతున్న నేపథ్యంలో.. ఉప ముఖ్యమంత్రి భట్టి విక్రమార్క సూచనల మేరకు ఛార్జీలను పునఃపరిశీలించాలని ప్రభుత్వం నిర్ణయించిందని మంత్రి తెలిపారు. వాస్తవ పరిస్థితులను పరిశీలించి, ప్రజలకు అందుబాటులో ఉండేలా ఆర్టీసీ – మెట్రో కామన్ పాస్ ధరలను నిర్ణయించే అంశంపై త్వరలో ఉన్నతాధికారులతో సమావేశం నిర్వహించనున్నట్లు పేర్కొన్నారు. ప్రజా రవాణా వ్యవస్థను మరింత బలోపేతం చేయడంతో పాటు ఆర్టీసీ, మెట్రో సేవలను ప్రజలు విస్తృతంగా వినియోగించుకునేలా చూడటమే ప్రభుత్వ ప్రధాన లక్ష్యమని మంత్రి స్పష్టం చేశారు. ప్రయాణికులకు ఆర్థికంగా ప్రయోజనం చేకూరేలా, వారి అవసరాలకు అనుగుణంగా, సౌకర్యవంతమైన ధరలతో కామన్ పాస్ విధానం అమలయ్యేలా తగిన నిర్ణయం తీసుకుంటామని తెలిపారు.

ఆర్టీసీ – మెట్రో కామన్ పాస్ ద్వారా ప్రజా రవాణాను మరింత అభివృద్ధి చేసి, ప్రయాణికులకు మెరుగైన రవాణా సౌకర్యాలను అందించాలన్నదే ప్రభుత్వ ఉద్దేశమని మంత్రి పొన్నం ప్రభాకర్ పేర్కొన్నారు. ప్రజలపై అదనపు ఛార్జీల భారం మోపడం ప్రభుత్వ లక్ష్యం కాదని, ప్రజల అభిప్రాయాలను పరిగణనలోకి తీసుకుని త్వరలోనే తగిన నిర్ణయం తీసుకుంటామని వెల్లడించారు.

జంతర్ మంతర్ ఇక నిరసనలకు నో!



న్యూస్ డెస్క్,12 అక్టోబర్ (ఇది కద నిజం): దేశ రాజధాని ఢిల్లీలో సుదీర్ఘకాలంగా ప్రధాన ధర్నా చౌక్‌గా సేవలు అందిస్తున్న జంతర్ మంతర్ వేదికపై ఢిల్లీ పోలీసులు సంచలన నిర్ణయం తీసుకున్నారు. ఇకపై జంతర్ మంతర్ వద్ద ఎలాంటి ధర్నాలు, నిరసనలు, ప్రదర్శనలు నిర్వహించడానికి వీలులేకుండా పోలీసులు నిషేధం విధించారు. ఈ మేరకు పోలీసు అధికారులు అధికారిక ఉత్తర్వులు జారీ చేశారు.

ట్రాఫిక్ సమస్యలు, భద్రతా కారణాలు, స్థానికులకు కలుగుతున్న తీవ్ర అసౌకర్యాన్ని దృష్టిలో ఉంచుకుని ఈ కీలక నిర్ణయం తీసుకున్నట్లు పోలీసులు తెలిపారు. జంతర్ మంతర్ వద్ద ప్రతిరోజూ వివిధ సంఘాలు, రాజకీయ పార్టీలు చేపట్టే ఆందోళనల వల్ల ల్యూటియన్స్ ఢిల్లీ పరిధిలో వాహనాల రాకపోకలకు తీవ్ర విఘాతం కలుగుతోందని అధికారులు పేర్కొన్నారు. అయితే, ప్రజాస్వామ్యయుతంగా నిరసనలు తెలిపే హక్కును పరిరక్షిస్తూ, ధర్నాల కోసం ప్రత్యామ్నాయంగా 3 కొత్త ప్రదేశాలను ఢిల్లీ పోలీసులు కేటాయించారు. ఇకపై రాంలీలా మైదానం, బురాడీ మైదానం మరియు ఈస్ట్ ఢిల్లీలోని సీబీడీ గ్రౌండ్స్‌ను అధికారిక ధర్నా వేదికలుగా ప్రకటిస్తున్నట్లు ఉత్తర్వుల్లో స్పష్టం చేశారు. ముందస్తు అనుమతితో ఈ మూడు వేదికల్లోనే నిరసనలు నిర్వహించుకోవాలని పోలీసులు సూచించారు.

లైంగిక వేధింపుల ఆరోపణలు.. కాంగ్రెస్ ఎంపీపై కేసు!

మొదటి పేజీ తరువాయి

ఈ కేసుకు సంబంధించి లోతైన విచారణ జరుపుతున్నామని తెలిపారు.

గత మే నెలలో కనీసం 11 మంది విద్యార్థినులు బిమోల్ అకోయిజంపై లైంగిక వేధింపుల ఫిర్యాదులు చేసినట్లు సమాచారం. సమావేశాలు, చర్చల సాకుతో విద్యార్థినులను క్యాంపస్‌లోని తన నివాసానికి పిలిపించి లైంగికంగా వేధించేందుకు యత్నించారని ఆ ఫిర్యాదుల్లో పేర్కొన్నారు. అంతేకాకుండా తరగతి గదిలో కూడా ఆయన అసభ్యకర వ్యాఖ్యలు చేశారని కొందరు విద్యార్థులు ఆరోపించారు. ఈ ఫిర్యాదులపై జెఎన్‌యూ అంతర్గత కమిటీ సమగ్ర విచారణ చేపట్టి, ఆరోపణలు నిజమని తేలడంతో ఆయనను ఉద్యోగం నుంచి తొలగిస్తూ నిర్ణయం తీసుకుంది. మరోవైపు.. ఈ వ్యవహారంపై భారతీయ జనతా పార్టీ కాంగ్రెస్‌పై, ముఖ్యంగా లోక్‌సభ ప్రతిపక్ష నేత రాహుల్ గాంధీపై తీవ్రస్థాయిలో విరుచుకుపడింది. ఢిల్లీలో జరిగిన విలేకరుల సమావేశంలో బిజెపి ఎంపీ బన్సురి స్వరాజ్ మాట్లాడుతూ.. ఒక వైపు దేశంలో స్త్రీ శక్తిని ఆరాధిస్తుంటే, మరోవైపు కాంగ్రెస్ ఎంపీపై 11 మంది విద్యార్థినులు తీవ్ర లైంగిక ఆరోపణలు చేయడం దిగ్భ్రాంతికరమని అన్నారు. రాహుల్ గాంధీ చెప్పే 'స్మాష్ ది పాత్రియార్కీ' మాటలు కేవలం రాజకీయ నినాదాలకే పరిమితమా అని ప్రశ్నించారు. ఈ ఘటనపై కాంగ్రెస్ అగ్రనేతలు మౌనం వహించడం అంటే నిందితుడికి మద్దతు ఇవ్వడమేనని విమర్శించారు.

కాంగ్రెస్‌లో కుంపటి.. టెండర్లలో మంట!

మొదటి పేజీ తరువాయి

తమ కంపెనీని పక్కన పెట్టి ఇతర రాష్ట్రాలకు చెందిన కాంట్రాక్టర్లకు పనులు అప్పగించారని ఆరోపించారు. ఈ ప్రాజెక్టు కోసం అధిక వడ్డీలకు ఇతర చోట్ల ప్రభుత్వం అప్పు చేసిందని తను పక్కన పెట్టేందుకు లేని నిబంధనలు పెట్టారని ఆరోపించారు. నియోజకవర్గాల అభివృద్ధికి నిధులు అడిగితే ఇవ్వడం లేదని, కానీ అప్పులు తెచ్చిన డబ్బును ఇతర రాష్ట్రాల కాంట్రాక్టర్లకు అప్పగిస్తున్నారని మండిపడ్డారు. ఇది తెలంగాణ ప్రజల సొమ్ము. మాకు ఈ పనుల్లో పది రూపాయలు మిగిలితే చాలు.. వంద రూపాయల లాభం అవసరం లేదు. తక్కువ ధరకు టెండర్లు వేస్తే వాటిని ఎందుకు తిరస్కరించాలి? అని ప్రశ్నించారు.

ముఖ్యమంత్రి కార్యాలయం నుంచి ఫోన్లు వచ్చాయి

ఈ టెండర్లు వేయొద్దని ముఖ్యమంత్రి కార్యాలయం నుంచి కూడా తమకు ఫోన్లు వచ్చాయని రాజగోపాల్ రెడ్డి వెల్లడించారు. అయినప్పటికీ తాము పోటీ టెండర్లు వేశామని చెప్పారు. టెండర్ల వ్యవహారంలో అక్రమాలు జరిగాయని ఆరోపిస్తూ, ఈ అంశాన్ని కాంగ్రెస్ అగ్రనేత రాహుల్ గాంధీ దృష్టికి తీసుకెళ్తానని స్పష్టం చేశారు. తన కంపెనీని డిస్‌క్వాలిఫై చేయడానికి సంబంధిత అధికారులు ఎవరు? అని ప్రశ్నించారు. ప్రభుత్వ నిర్ణయాన్ని న్యాయపరంగా ఎదుర్కొంటామని, అవసరమైతే హైకోర్టు నుంచి సుప్రీంకోర్టు వరకు వెళ్తామని తెలిపారు. గతంలో కేసీఆర్ ప్రభుత్వ హయాంలో జరిగిన పరిణామాలే ఇప్పుడు కూడా కనిపిస్తున్నాయని రాజగోపాల్ రెడ్డి విమర్శించారు. తక్కువ ధరకు పనులు చేసేందుకు ముందుకొచ్చిన కంపెనీలను పక్కన పెట్టి, ఎక్కువ ధరలకు ఇతర సంస్థలకు టెండర్లు కట్టబెట్టడం వల్ల ప్రజాధనానికి నష్టం జరుగుతుందని ఆరోపించారు. ప్రభుత్వ వైఖరి మారకపోతే తెలంగాణ ప్రజల సొమ్ము దుర్వినియోగమవుతుందని అన్నారు.

సింగరేణి మూతపడే పరిస్థితి:

తెలంగాణలో ఈ మూడేళ్లలో పూర్తిగా అవినీతి పేరుకుపోయిందని సింగరేణి మూతపడే పడే పరిస్థితులు ఉన్నాయని రాజగోపాల్ రెడ్డి సెన్సేషనల్ కామెంట్స్ చేశారు. దొరిగింది దొరికినట్లు దోచుకుంటుంటే మంచి పద్ధతి కాదన్నారు. కాంగ్రెస్ పార్టీలోనే ఉన్నా మాలాంటి వారం ఈ దోపిడీపై కొట్లాడుతామన్నారు. ఈ విషయాన్ని తాను వదిలిపెట్టేది లేదని ఏది చేసుకుంటారో చేసుకోండి.. తాను మాత్రం ఈ విషయాన్ని రాహుల్ గాంధీ దృష్టికి తీసుకువెళ్తామన్నారు. ఇవాళ కాంగ్రెస్ ముఖ్యనేతలు ఢిల్లీలో చేపట్టిన మార్చ్‌కు తాను దూరంగా ఉండటంపైనా రాజగోపాల్ రెడ్డి స్పందించారు. "ఈ విధంగా దోపిడీ జరుగుతుంటే ఎలా ఢిల్లీ ర్యాలీలో పాల్గొంటాం? రాజగోపాల్ రెడ్డి చేసినా, రేవంత్ రెడ్డి చేసినా తప్పు తప్పే. ముఖ్యమంత్రి ప్రాతినిధ్యం వహిస్తున్న శాఖలోనే అవినీతి జరుగుతుంటే ఎలా చూస్తూ ఊరుకుంటాం? అని ప్రశ్నించారు.

11 మంది ఐఏఎస్‌లకు కొత్త బాధ్యతలు!

న్యూస్ డెస్క్,12 అక్టోబర్ (ఇది కద నిజం): అమరావతిలో ఆంధ్రప్రదేశ్ ప్రభుత్వం పలువురు ఐఏఎస్ అధికారులకు కొత్త పోస్టింగ్‌లు కేటాయిస్తూ కీలక నిర్ణయం తీసుకుంది. ఈ మేరకు సాధారణ పరిపాలన శాఖ నుంచి అధికారికంగా ఉత్తర్వులు జారీ అయ్యాయి. ప్రభుత్వం మొత్తం 11 మంది ఐఏఎస్ అధికారులకు బాధ్యతలు అప్పగించగా, వారిలో 9 మందికి నూతన పోస్టింగ్‌లు, ఇద్దరికి పూర్తి అదనపు బాధ్యతలు కేటాయించారు. నూతన నియమకాల వివరాల ప్రకారం.. 2002 బ్యాచ్‌కు చెందిన సౌరభ్ గౌర్ న్యూఢిల్లీలోని ఏపీ భవన్ ఓఎస్‌డీగా నియమితులయ్యారు. గిరిజన సంక్షేమ శాఖ కార్యదర్శిగా డి. మురళీధర్ రెడ్డి, ఆర్థికంగా వెనుకబడిన తరగతుల సంక్షేమ శాఖ అదనపు కార్యదర్శిగా మంజుల బాలాజీ దిగంబర్ పోస్టింగ్ పొందారు. ఇక పర్యాటక, సాంస్కృతిక శాఖ కార్యదర్శిగా ఆమ్రపాలి కాటా, యువజన సేవల సంచాలకుడిగా కె. నీలకంఠ రెడ్డి నియమితులయ్యారు.

అలాగే పరిశ్రమలు, వాణిజ్య శాఖ సంయుక్త కార్యదర్శిగా బి. అనిల్ కుమార్ రెడ్డి (2017 బ్యాచ్), సాంఘిక సంక్షేమ గురుకుల విద్యాసంస్థల సొసైటీ కార్యదర్శిగా ఎన్. తేజ్ భరత్ (2018 బ్యాచ్) బాధ్యతలు చేపట్టనున్నారు. స్వర్ణ గ్రామం, స్వర్ణ వార్డు శాఖ ఉప కార్యదర్శిగా గెడేల శ్రీను కుమార్, ఏపీ పౌర సరఫరాల సంస్థ వైస్ చైర్మన్ అండ్ మేనేజింగ్ డైరెక్టర్‌గా వర ప్రసాద్‌లను ప్రభుత్వం నియమించింది. మరోవైపు పూర్తి అదనపు బాధ్యతల విషయానికి వస్తే.. హార్టికల్చర్ అండ్ సెరికల్చర్ డైరెక్టర్ డాక్టర్ కె. శ్రీనివాసులుకు వ్యవసాయ మార్కెటింగ్ సంచాలకుడిగా పూర్తి అదనపు బాధ్యతలు అప్పగించారు. పరిశ్రమల శాఖ డైరెక్టర్‌గా ఉన్న శుభమ్ బన్సల్ ఏపీ రాష్ట్ర ఆర్థిక సంస్థ మేనేజింగ్ డైరెక్టర్‌గా అదనపు బాధ్యతలు నిర్వర్తించనున్నారు. ఈ ఉత్తర్వులన్నీ తక్షణమే అమల్లోకి వస్తాయని ప్రభుత్వం తెలిపింది.

తెలంగాణ ఏపీపీ ఫలితాలు విడుదల!



న్యూస్ డెస్క్,12 అక్టోబర్ (ఇది కద నిజం): తెలంగాణ స్టేట్ లెవెల్ పోలీస్ రిక్రూట్‌మెంట్ బోర్డ్ (TSLPRB) తెలంగాణ ప్రాసిక్యూషన్ సర్వీస్‌లోని అసిస్టెంట్ పబ్లిక్ ప్రాసిక్యూటర్ (ఏపీపీ) పోస్టుల భర్తీకి సంబంధించి నిర్వహించిన రాత పరీక్ష ఫలితాలను బోర్డు ఛైర్మన్ వి.వి. శ్రీనివాసరావు (ఐపీఎస్) విడుదల చేశారు. 2025 ఆగస్టు 15న వెలువడిన నోటిఫికేషన్ ఆధారంగా, 2025 డిసెంబర్ 14న హైదరాబాద్ పరిసరాల్లోని 4 కేంద్రాల్లో రాత పరీక్ష (పేపర్-1, పేపర్-2) నిర్వహించారు. అభ్యర్థుల నుంచి వచ్చిన అభ్యంతరాలను పరిష్కరించిన అనంతరం బోర్డు ఫైనల్ కీని సిద్ధం చేసింది. రాత పరీక్ష ఫలితాలు, ఫైనల్ కీ, అలాగే పేపర్-1 ఓఎంఆర్ షీట్ల స్కాన్డ్ కాపీలను అధికారిక వెబ్‌సైట్ (www.tgprb.in)లో అందుబాటులోఉంచారు. అభ్యర్థులు తమ యూజర్ ఐడీ, పాస్‌వర్డ్‌లతో లాగిన్ అయి ఫలితాలను తనిఖీ చేసుకోవచ్చు.

ఇక అర్హత సాధించిన అభ్యర్థులు తమ సర్టిఫికేట్ వెరిఫికేషన్ ఇంటిమేషన్ లెటర్‌ను వెబ్‌సైట్ నుంచి డౌన్‌లోడ్ చేసుకోవాల్సి ఉంటుంది. లాగిన్ కావడం, ఇతర సాంకేతిక ఇబ్బందులు ఎదురైతే, అభ్యర్థులు తమ రిజిస్టర్డ్ ఈమెయిల్ ఐడీ నుంచి support@tslprb.inకు ఈ-మెయిల్ చేయవచ్చు లేదా 040-41895151 నంబర్‌ను సంప్రదించవచ్చు.

అక్టోబర్ 17న సర్టిఫికేట్ల పరిశీలన..

రాత పరీక్షలో అర్హత సాధించిన అభ్యర్థులకు ఈనెల 17న సర్టిఫికేట్ల పరిశీలన నిర్వహించనున్నారు. హాజరు కావాల్సిన సమయం, వేదిక వివరాలు ఇంటిమేషన్ లెటర్‌లో పేర్కొంటారు. అర్హత సాధించిన అభ్యర్థులు వ్యక్తిగతంగా హాజరుకావాల్సి ఉంటుంది. నిర్దేశిత తేదీన హాజరుకాని పక్షంలో వారికి ఆసక్తి లేనట్లుగా భావించి తదుపరి చర్యలు తీసుకుంటామని బోర్డు తెలిపింది.

ఏపీకి మరో వాయుగుండం ముప్పు!

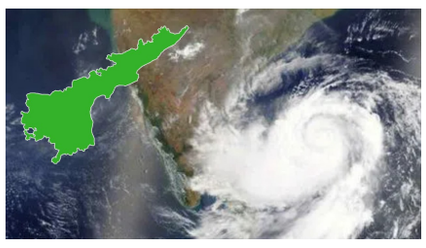

న్యూస్ డెస్క్,12 అక్టోబర్ (ఇది కద నిజం): ఆంధ్రప్రదేశ్‌లో వాతావరణం మరోసారి మారుతోంది. ఆగ్నేయ బంగాళాఖాతంలో ఏర్పడనున్న అల్పపీడన ప్రభావంతో రాష్ట్రంలో వర్షాలు కురిసే అవకాశం ఉందని వాతావరణ శాఖ వెల్లడించింది. ఉత్తర అండమాన్ సముద్రంలో కొనసాగుతున్న ఉపరితల ఆవర్తనం ప్రభావంతో ఆగ్నేయ బంగాళాఖాతంలో అల్పపీడనం ఏర్పడనున్నట్లు అధికారులు తెలిపారు.

ఇది క్రమంగా బలపడి రానున్న మూడు, నాలుగు రోజుల్లో ఉత్తర తమిళనాడు – దక్షిణ కోస్తాంధ్ర దిశగా పయనించే అవకాశం ఉందని అంచనా వేశారు. ఈ ప్రయాణంలో అల్పపీడనం మరింత బలపడి వాయుగుండంగా మారే సూచనలున్నాయని వాతావరణ నిపుణులు పేర్కొన్నారు. దీని ప్రభావంతో రానున్న రెండు రోజుల పాటు ఏపీలోని పలు ప్రాంతాల్లో తేలికపాటి నుంచి మోస్తరు వర్షాలు కురిసే అవకాశం ఉంది. అలాగే కొన్ని ప్రాంతాల్లో ఈదురుగాలులతో కూడిన వర్షాలు పడే ఛాన్స్ ఉందని హెచ్చరించారు.

ఈ వాతావరణ మార్పుల నేపథ్యంలో ప్రజలు, అధికారులు అప్రమత్తంగా ఉండాలని విపత్తు నిర్వహణ సంస్థ , వాతావరణ శాఖ అధికారులు సూచిస్తున్నారు. ముఖ్యంగా సముద్రంలోకి వేటకు వెళ్లే మత్స్యకారులు మరింత జాగ్రత్తగా ఉండాలని, ప్రభుత్వ సూచనలను పాటించాలని కోరారు. కోత దశలో ఉన్న పంటల విషయంలో రైతులు తగిన ముందస్తు జాగ్రత్తలు తీసుకోవడం మంచిదని సూచించారు. వర్షాల తీవ్రత , గాలి దిశకు అనుగుణంగా ఎప్పటికప్పుడు అధికారిక హెచ్చరికలను గమనించాలని అధికారులు స్పష్టం చేస్తున్నారు.

చరిత్ర సృష్టించిన శ్రీశైలం డ్యాం.. వరల్డ్ బుక్ ఆఫ్ రికార్డ్స్‌లో చోటు

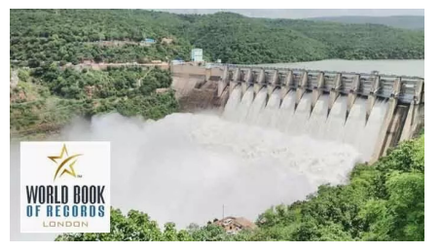

న్యూస్ డెస్క్,12 అక్టోబర్ (ఇది కద నిజం): తెలుగు రాష్ట్రాల జలప్రదాయిని, ప్రముఖ పుణ్యక్షేత్రమైన శ్రీశైలం లోని నీటిపారుదల ప్రాజెక్టు శ్రీశైలం డ్యాం ప్రపంచ స్థాయిలో అత్యంత అరుదైన గౌరవాన్ని సొంతం చేసుకుంది. అంతర్జాతీయంగా ఎంతో ప్రాచుర్యం పొందిన లండన్ వరల్డ్ బుక్ ఆఫ్ రికార్డ్స్‌లో శ్రీశైలం డ్యాంకు చోటు లభించింది. ఈ గుర్తింపు దక్కించుకున్న భారతీయ ప్రాజెక్టులలో శ్రీశైలం డ్యాం నిలవడం విశేషం.

అరుదైన ఇంజనీరింగ్ అద్భుతం..

సముద్ర మట్టానికి దాదాపు 980 అడుగుల ఎత్తులో నిర్మితమైన శ్రీశైలం ప్రాజెక్టు డ్యామ్ ఎత్తు, దానికి అమర్చిన భారీ క్రెస్ట్ గేట్ల పరిమాణం, విశిష్టమైన నిర్మాణ శైలి, నాణ్యతా ప్రమాణాలు ఈ గుర్తింపు సాధించడంలో కీలక పాత్ర పోషించాయి. అలాగే, గతంలో రికార్డు స్థాయిలో భారీగా వచ్చిన వరద ప్రవాహాలను కూడా సమర్థవంతంగా తట్టుకుని నిలబడిన ఈ ప్రాజెక్టు భద్రతా విశేషాలను సేకరించిన సంస్థ బృందం దీనిని ప్రపంచ రికార్డుగా పరిగణించింది. ఈ విశిష్ట అవార్డు ప్రకటనలో భాగంగా వరల్డ్ బుక్ ఆఫ్ రికార్డ్స్ ప్రతినిధులు అందజేసిన ప్రశంసాపత్రాన్ని శ్రీశైలం శాసనసభ్యులు బుడ్డా రాజశేఖర్‌రెడ్డి స్వీకరించారు. ఈ సందర్భంగా ఆయన మాట్లాడుతూ.. శ్రీశైలం డ్యాం నిర్మాణ విశిష్టతకు, నాటి ఇంజనీర్ల నైపుణ్యానికి దక్కిన అంతర్జాతీయ గౌరవమిదని కొనియాడారు.

Registered No : APTEL/25/A0818
ఇది కద నిజం
మంగళవారం 13-10-2026

సరికొత్త రాజకీయ వేదికగా 'పి.ఆర్.కే. పార్టీ' ఆవిర్భావం!

● 9 ఏళ్లుగా నిస్వార్థ సేవలు ● యాదాద్రి జిల్లా నర్సప్ప నుంచే రాష్ట్రవ్యాప్త విస్తరణకు శ్రీకారం

ఇది కద నిజం: గత తొమ్మిదేళ్లుగా నిస్వార్థ సేవలతో ప్రజల ఆదరణ పొందిన ప్రవీణ్ కుమార్ (పి.ఆర్.కే.) అధికారికంగా రాజకీయ రంగప్రవేశం చేశారు. ప్రజా సంక్షేమమే ధ్యేయంగా 'పి.ఆర్.కే.' (ప్రోగ్రెసివ్ రిఫార్మ్ నాలెడ్జ్) పేరుతో నూతన రాజకీయ పార్టీని ఏర్పాటు చేశారు. సెప్టెంబర్ 6వ తేదీన హైదరాబాద్‌లో చేపట్టిన భారీ పాదయాత్రతో ఈ కొత్త పార్టీ లాంచ్ అయినట్లు పార్టీ అధినేత, అధ్యక్షులు ప్రవీణ్ కుమార్ ప్రకటించారు. తన తల్లిదండ్రుల స్మరణార్థం ఇప్పటివరకు అందించిన సేవా కార్యక్రమాలను మరింత విస్తృత స్థాయిలో ప్రజలకు అందించడమే లక్ష్యంగా రాజకీయాల్లోకి వచ్చినట్లు ఆయన వెల్లడించారు.

గత తొమ్మిది సంవత్సరాలుగా ఆర్థిక ఇబ్బందుల్లో ఉన్న వేలాది మంది నిరుపేదలకు 'అన్నం కార్డ్స్' ద్వారా సహాయం అందిస్తున్నారు. కందిపల్లి, ఈసీఐఎల్, అమీన్‌పూర్, అంబర్‌పేట్, సంగారెడ్డి తదితర ప్రాంతాల్లో ప్రతి నెలా 10వ తేదీన బియ్యం, పిండి, రవ్వ, చక్కెర వంటి నిత్యావసర సరుకులతో పాటు వైద్య ఖర్చులను కూడా స్వయంగా భరిస్తున్నట్లు తెలిపారు. అలాగే పేద ప్రజలకు వైద్య సహాయం కోసం 'పి.ఆర్.కే. హెల్త్ కార్డ్స్' విడుదల చేశారు. అంబర్‌పేట్, అమీన్‌పూర్, సంగారెడ్డి నియోజకవర్గాల్లో మహేశ్వరం మెడికల్ కాలేజీ సహకారంతో సుమారు 50 మంది వైద్యులతో ఉచిత మెగా వైద్య శిబిరాలు నిర్వహించి, 1,800 మందికి పైగా వైద్య సేవలు అందించారు.

ఆర్థిక లోటుతో ఆడపిల్లల పెళ్లిళ్లు చేయలేక ఇబ్బంది పడుతున్న నిరుపేద కుటుంబాలకు అండగా నిలిచారు. కులమతాలకు అతీతంగా హిందూ, ముస్లిం, క్రిస్టియన్ మతాలకు చెందిన వేలాది మంది యువతుల వివాహాలకు ఆర్థిక సహాయం అందజేశారు. ఇప్పటివరకు సుమారు 3,700 మందికి పైగా ఆపద్బాంధవుడిగా నిలిచి నేరుగా సహాయం అందించారు. వ్యక్తిగతంగా సేవలు చేయడానికి ఆర్థిక, వ్యవస్థాపక పరిమితులు ఉంటాయని, రాష్ట్రవ్యాప్తంగా కోట్లాది మందికి సేవ చేయాలంటే ప్రభుత్వ అధికారం లేదా ఒక రాజకీయ శక్తి అవసరమని భావించి, ప్రజల సూచన మేరకే పార్టీ స్థాపించినట్లు స్పష్టం చేశారు.

యాదాద్రి భువనగిరి జిల్లాలోని నర్సప్ప తమ సొంతూరు కావడంతో, చిన్ననాటి అనుబంధం ఉన్న ఆ ప్రాంతం నుంచే పార్టీ రాష్ట్రవ్యాప్త విస్తరణకు శ్రీకారం చుట్టినట్లు ప్రవీణ్ కుమార్ తెలిపారు. అన్ని జిల్లాల నుంచి అనుమతులు రాగానే పార్టీ కార్యకలాపాలను తెలంగాణ అంతటా విస్తరిస్తామన్నారు. మంచి నైపుణ్యం ఉండి రాజకీయాలకు దూరంగా ఉంటున్న యువత, మహిళలు, ప్రతిభావంతులు పి.ఆర్.కే. పార్టీ ద్వారా ముందుకు రావాలని పిలుపునిచ్చారు. గత తొమ్మిదేళ్లుగా తన సేవా కార్యక్రమాలను ఆదరించినట్లే, ఈ రాజకీయ ప్రయాణంలోనూ ప్రజలందరి సంపూర్ణ సహకారం ఉండాలని కోరారు.



బాసర అమ్మవారి సన్నిధిలో అయాన్స్ అక్షరాభ్యాసం



ఇది కద నిజం, ఉమ్మడి నిజామాబాద్ జిల్లా బాసర: నవరాత్రుల సందర్భంగా బాసర జ్ఞాన సరస్వతీ అమ్మవారి క్షేత్రానికి భక్తులు పెద్దసంఖ్యలో తరలివచ్చారు. ఈ సందర్భంగా పలువురు తల్లిదండ్రులు తమ చిన్నారులకు అమ్మవారి సన్నిధిలో అక్షరాభ్యాస కార్యక్రమాలు నిర్వహించారు.కామారెడ్డి జిల్లా పిట్లం మండలం గౌరారం గ్రామానికి చెందిన ప్రముఖ పాత్రికేయుడు సాయిబాబా, భాగ్యలక్ష్మి దంపతుల కుమారుడు అయాన్స్‌కు అమ్మవారి మండపంలో అక్షరాభ్యాసం నిర్వహించి ప్రత్యేక పూజలు చేశారు. పండితులు రాజేశ్వర్ శర్మ, ఇతర పండితుల ఆధ్వర్యంలో ఈ కార్యక్రమం భక్తిశ్రద్ధలతో జరిగింది. ఈ కార్యక్రమంలో వారి బంధువులు లక్ష్మి సుధాకర్ నవిత లక్షిత తదితరులు పాల్గొన్నారు.

కుక్కునూరు అభివృద్ధికి రూ.2.15 కోట్ల నిధులు

– ఎంపీ పుట్టా మహేష్ యాదవ్, బోరగం శ్రీనివాసుల చొరవ

– నిధుల మంజూరుపై టీడీపీ అధ్యక్షుడు ములిశెట్టి నాగేశ్వరరావు హర్షం

ఇది కద నిజం, కుక్కునూరు: మండలంలోని పలు గ్రామాల అభివృద్ధికి రూ.2.15 కోట్ల నిధులు మంజూరు కావడం హర్షణీయమని కుక్కునూరు మండల తెలుగుదేశం పార్టీ అధ్యక్షుడు ములిశెట్టి నాగేశ్వరరావు (నాగు) పేర్కొన్నారు. ఈ మేరకు అయన సోమవారం ఓ ప్రకటన విడుదల చేశారు. కుక్కునూరు మండలంలోని గ్రామీణ ప్రాంతాల అభివృద్ధికి ప్రాధాన్యతనిస్తూ, ప్రజల అవసరాలను గుర్తించి ఏలూరు పార్లమెంట్ సభ్యుడు పుట్టా మహేష్ యాదవ్ రూ.1.55 కోట్ల నిధులు, పోలవరం నియోజకవర్గ టీడీపీ ఇన్‌చార్జి, ట్రైకార్ చైర్మన్ బోరగం శ్రీనివాసులు రూ.60 లక్షల నిధులు కేటాయించడం అభినందనీయమని నాగేశ్వరరావు అన్నారు. ఈ నిధులతో మండలంలోని పలు గ్రామాల్లో మౌలిక సదుపాయాలు మెరుగుపడటంతో పాటు ప్రజలకు మెరుగైన వసతులు అందుబాటులోకి వస్తాయని ఆయన ఆశాభావం వ్యక్తం చేశారు. రాష్ట్రంలో కూటమి ప్రభుత్వం ప్రజా సంక్షేమం, గ్రామీణాభివృద్ధి లక్ష్యంగా ముందుకు సాగడం సంతోషకరమని పేర్కొన్నారు. అభివృద్ధి పనులకు సహకరిస్తున్న ప్రధానమంత్రి నరేంద్ర మోదీ, ముఖ్యమంత్రి నారా చంద్రబాబు నాయుడు, ఉప ముఖ్యమంత్రి పవన్ కళ్యాణ్‌లకు, కూటమి ప్రభుత్వానికి టీడీపీ అధ్యక్షుడు ప్రత్యేక కృతజ్ఞతలు తెలిపారు. కుక్కునూరు మండల అభివృద్ధికి నిధులు మంజూరు చేయడంలో చొరవ చూపిన ఏలూరు ఎంపీ పుట్టా మహేష్ యాదవ్, బోరగం శ్రీనివాసులకు మండల ప్రజల తరపున ప్రత్యేక ధన్యవాదాలు తెలియజేస్తున్నామని, భవిష్యత్తులోనూ ఇదే విధంగా ప్రజాప్రతినిధులు సహకరిస్తూ మండలాన్ని అభివృద్ధి పథంలో ముందుకు తీసుకెళ్లాలని



ములిశెట్టి నాగేశ్వరరావు ఆకాంక్షించారు.

ప్రజా సంక్షేమమే లక్ష్యంగా స్మార్ట్ రేషన్ కార్డుల పంపిణీ

● గౌరారంలో అర్హులైన లబ్ధిదారులకు నూతన రేషన్ కార్డులు అందజేత





ఇది కద నిజం, ఉమ్మడి నిజామాబాద్ జిల్లా : కామారెడ్డి జిల్లా పిట్లం మండలం గౌరారం గ్రామంలో సోమవారం అర్హులైన లబ్ధిదారులకు నూతన స్మార్ట్ రేషన్ కార్డులను పంపిణీ చేశారు. తెలంగాణ ముఖ్యమంత్రి ఎనుముల రేవంత్ రెడ్డి నాయకత్వంలోని రాష్ట్ర ప్రభుత్వం ప్రజా సంక్షేమానికి ప్రాధాన్యమిస్తూ, అర్హులైన కుటుంబాలకు ప్రభుత్వ పథకాల ప్రయోజనాలు అందించడంలో భాగంగా రేషన్ కార్డుల పంపిణీ కార్యక్రమాన్ని నిర్వహించింది. నూతన స్మార్ట్ రేషన్ కార్డుల ద్వారా అర్హులైన పేద కుటుంబాలకు ప్రభుత్వ రేషన్ సరుకులు పొందేందుకు వీలు కలుగుతుంది. అని ఈ కార్యక్రమాన్ని చేపటారనీ ఈ కార్యక్రమంలో గౌరారం గ్రామ సర్పంచ్ లోకినేని హనుమంతరావు, కాంగ్రెస్ పార్టీ గ్రామ అధ్యక్షుడు జూపాల శంకర్, పంచాయతీ సెక్రెటరీ బి లక్ష్మణ్ జిపిఓ విజయ్ కుమార్ ఉపసర్పంచ్ డి. హనుమాన్లు, వార్డు సభ్యుడు కుమ్మరి రాజు, కాంగ్రెస్ పార్టీ నాయకులు కార్యకర్తలు లబ్ధిదారులు తదితరులు పాల్గొన్నారు.

తెలంగాణ రక్షణ సేన కార్యాలయంలో అట్టహాసంగా బతుకమ్మ సంబురాలు

- మహిళా నాయకులతో కలిసి బతుకమ్మ పేర్చి, ఆడిన పార్టీ చీఫ్ కల్వకుంట్ల కవిత
- మహిళలు, బహుజనుల కోసం పని చేసే తనను ఆశీర్వదించాలని పిలుపు
- రిజర్వేషన్లతో సంబంధం లేకుండా మహిళలకు 50 శాతం సీట్లిస్తానని వెల్లడి



ఇది కద నిజం ,హైదరాబాద్ : తెలంగాణ అస్తిత్వ పతాక బతుకమ్మ వేడుకలు బంజారాహిల్స్ లోని తెలంగాణ రక్షణ సేన కార్యాలయంలో సోమవారం అట్టహాసంగా నిర్వహించారు. పార్టీ చీఫ్ కల్వకుంట్ల కవిత మహిళా నాయకులతో కలిసి బతుకమ్మ పేర్చారు. బతుకమ్మ పాటలు పాడుతూ అందరితో పాటలు పాడిస్తూ బతుకమ్మలు పేర్చారు. ఈ సందర్భంగా బతుకమ్మ విశిష్టత, తెలంగాణ ప్రత్యేక రాష్ట్ర సాధన ఉద్యమంలో ఈ పండుగ ద్వారా మహిళలను ఒక్కతాటిపైకి తీసుకురావడానికి ఎంతలా కృషి చేశామో వివరించారు. అనంతరం గౌరమ్మకు పూజలు చేసి మహిళా నాయకులతో కలిసి బతుకమ్మ ఆడారు. బతుకమ్మ వేడుకలతో తెలంగాణ రక్షణ సేన కార్యాలయంలో సందడిగా మారింది. తెలంగాణ సంస్కృతి, సంప్రదాయాలు ఉట్టి పడేలా బతుకమ్మ సంబురాలు నిర్వహించారు.

రిజర్వేషన్లతో సంబంధం లేకుండా మహిళలకు 50 శాతం రిజర్వేషన్లు



మహిళలు, బహుజనుల కోసం పాటు పడుతున్న తనను ఆశీర్వదించాలని రాష్ట్ర ప్రజలకు కవిత విజ్ఞప్తి చేశారు. బతుకమ్మ సంబురాల సందర్భంగా ఆమె మీడియాతో మాట్లాడారు. మహిళా నాయకత్వాన్ని పెంపొందించడానికి తాను కృషి చేస్తున్నానని తెలిపారు. ఇతర రాజకీయ పార్టీలు ఎలా ఉన్నా.. రిజర్వేషన్లు అమలు



చేసినా, చేయకున్నా తమ పార్టీ రిజర్వేషన్లతో సంబంధం లేకుండా 50 శాతం సీట్లను మహిళలకు ఇస్తుందని ప్రకటించారు. రాజకీయ పార్టీ ఏర్పాటు చేసిన తర్వాత పార్టీ ఆఫీస్ లో బతుకమ్మ సంబురాలు నిర్వహించడం ఎంతో సంతోషంగా ఉందన్నారు.

ప్రపంచంలో ఎవరికీ లేని అత్యంత విశిష్టమైన బతుకమ్మ పండుగ మన తెలంగాణ సొంతమని అన్నారు. ప్రపంచానికి చాటేలా ఈ పండుగను జరుపుకుందామని పిలుపునిచ్చారు. ప్రతి ఒక్కరూ బతుకమ్మ పాటలు నేర్చుకొని భవిష్యత్ తరాలకు అందజేయాలని సూచించారు. బతుకమ్మ పండుగ అంటే తనకు ఎంతో ఇష్టమని తెలిపారు. ఆరోజు తెలంగాణ ఉద్యమ స్ఫూర్తికి బతుకమ్మ ప్రతీకగా నిలిచిందని గుర్తు చేశారు. గౌరమ్మ తల్లి ఆశీర్వాదంతో తెలంగాణ ఆడబిడ్డలందరూ ఆనందంగా ఉండాలని ఆకాంక్షించారు.

నేతాజీ యూత్ ఆధ్వర్యంలో కన్నులపండువగా దుర్గామాత పూజ





ఇది కద నిజం,హైదర్గూడా: హైదర్గూడా నేతాజీ యూత్ అసోసియేషన్ ఆధ్వర్యంలో శ్రీ దుర్గాదేవి నవరాత్రి ఉత్సవాలు ఎంతో వైభవంగా ప్రారంభమయ్యాయి. ఉత్సవాల్లో భాగంగా మొదటి రోజు శ్రీ దుర్గామాత ప్రత్యేక పూజా కార్యక్రమాన్ని అత్యంత భక్తిశ్రద్ధలతో నిర్వహించారు. ఈ ఆధ్యాత్మిక కార్యక్రమానికి గ్రామానికి చెందిన పెద్దలు, నేతాజీ యూత్ అసోసియేషన్ సభ్యులు, స్థానిక ప్రజలు పెద్ద ఎత్తున హాజరయ్యారు. మొదటి రోజు అమ్మవారిని దర్శించుకున్న భక్తులు, యూత్ సభ్యులు, గ్రామ పెద్దలు ప్రత్యేక పూజలు నిర్వహించి శ్రీ దుర్గామాత దివ్య ఆశీస్సులు అందుకున్నారు.

శరన్నవరాత్రుల ఏర్పాట్లను పరిశీలించిన హోమ్ మంత్రి వంగలపూడి అనిత

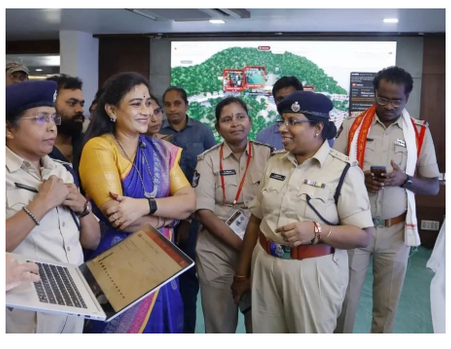

అమరావతి ,ఇది కద నిజం అక్టోబర్ 12: విజయవాడ నగరంలో 11.10.2026 నుండి 20.10.2026 వరకు వైభవంగా జరుగుతున్న దసరా శరన్నవరాత్రులు, విజయవాడ ఉత్సవ్ 2.0 మరియు పున్నమి ఘాట్‌లో బందోబస్తు ఏర్పాట్లను మరియు భక్తుల సౌకర్యార్థం మోడల్ గెస్ట్ హౌస్ వద్ద ఏర్పాటు చేసిన కమాండ్ కంట్రోల్ రూమ్‌ను రాష్ట్ర హోమ్ శాఖామాత్యులు వి. అనిత పరిశీలించారు.ఈ నేపథ్యంలో డి.సి.పి.లు షిరిన్ బేగం, కె.జి.వి.సరిత, కృష్ణ ప్రసన్న ఐ.పి.ఎస్. తో పాటు ఇతర పోలీస్ అధికారులు హోమ్ మంత్రి గారికి కమాండ్ కంట్రోల్ పనితీరును క్షుణ్ణంగా వివరించారు.

కమాండ్ కంట్రోల్ నందు ఏర్పాటు చేసిన 30 అధునాతన డ్యాష్‌బోర్డుల ద్వారా ఏఐ, డ్రోన్లు & ఏఎన్‌పిఆర్ (ANPR): క్యూలైన్లలో భక్తుల కదలికలు, పార్కింగ్ స్థలాలు, ఆర్టీసీ మరియు రైల్వే ప్రయాణికుల రద్దీని ఏఐ కెమెరాలు, డ్రోన్లు, ANPR సిస్టమ్ మరియు డిజిటల్ ట్విన్స్ పరిజ్ఞానంతో క్షేత్రస్థాయి పరిస్థితులను నిరంతర పర్యవేక్షణ చేస్తున్నట్లు తెలిపారు.

ఈ సారి ప్రత్యేకంగా భక్తుల సంఖ్యను మరియు రద్దీని ఎప్పటికప్పుడు గణిస్తూ నిరంతర పర్యవేక్షణకు 70కి పైగా అనలైటికల్ కెమెరాలను ఏర్పాటు చేశారు. భక్తుల సౌకర్యార్థం నగరంలో 40 పార్కింగ్ పాయింట్ల ఏర్పాటు మరియు ఎల్.ఈ.డి. స్క్రీన్లతో కూడిన 3 హోల్డింగ్ ఏరియాలను అందుబాటులో ఉంచినట్లు వివరించారు.

అత్యంత పకడ్బందీగా, అత్యాధునిక టెక్నాలజీని ఉపయోగిస్తూ భక్తులకు ఎటువంటి అసౌకర్యం కలగకుండా పోలీసు శాఖ చేపట్టిన ఈ వినూత్న ప్రణాళికలు మరియు బందోబస్తు ఏర్పాట్ల పట్ల హోమ్ మంత్రి వి. అనిత సంతోషం వ్యక్తం చేశారు.

Registered No : APTEL/25/A0818
ఇది కద నిజం
మంగళవారం 13-10-2026





ఈసారి మరో బలమైన కథ

బాలీవుడ్‌లో ఒకప్పుడు సంచలనం సృష్టించిన బోల్డ్ అండ్ క్లాసిక్ మూవీ 'ది డర్టీ పిక్చర్'కు ఇప్పుడు సీక్వెల్ రాబోతోంది. ఫేమ్, గ్లామర్, సమాజం విసిరే నిందలపై రాజీపడకుండా నడిచిన ఒక మహిళ ప్రయాణాన్ని అప్పట్లో అద్భుతంగా చూపించి ప్రేక్షకుల ప్రశంసలు పొందారు. బాలీవుడ్ భామ విద్యాబాలన్ ప్రధాన పాత్రలో నటించిన ఈ సినిమా 2011లో విడుదలై బాక్సాఫీసు వద్ద బ్లాక్ బస్టర్ హిట్‌గా నిలిచింది. దాదాపు 15ఏళ్ల తర్వాత దీనికి సీక్వెల్ తెరకెక్కించేందుకు సిద్ధమైనట్లు ప్రొడ్యూసర్ ఏక్తా కపూర్ వెల్లడించారు. 'ది డర్టీ పిక్చర్ 2' చిత్రాన్ని తీసుకురాబోతున్నట్లు ప్రకటించి అందరినీ ఆశ్చర్యపరిచారు.

తాజాగా, ఓ పాడ్‌కాస్ట్‌లో ఏక్తా కపూర్ మాట్లాడుతూ.. సుమారు 15 ఏళ్ల గ్యాప్ తర్వాత ఈ ప్రాజెక్ట్‌ను ప్లాన్ చేస్తున్నానని, ఈసారి సమాజానికి చెప్పాల్సిన మరో బలమైన కథ ఉందని తెలిపారు. మొదటి భాగం పూర్తిగా దివంగత నటి సిల్క్ స్మిత జీవితం ఆధారంగా తెరకెక్కిందని, తన లైంగికతను ధైర్యంగా వ్యక్తపరిచిన ఆమెను తానెప్పుడూ బాధితురాలిగా చూడలేదని గుర్తుచేసుకున్నారు. అయితే ప్రస్తుతం కాలం మారిందని, ఇప్పుడు మహిళల సెక్సువాలిటీ అనేది పూర్తిగా వారి వ్యక్తిగత ఎంపికపై ఆధారపడి ఉంటుందని ఆమె అభిప్రాయపడ్డారు. ఈ సీక్వెల్ కూడా మరో ప్రముఖ రియల్ లైఫ్ పర్సనాలిటీ స్ఫూర్తితోనే ఉండబోతోందని ఏక్తా హింట్ ఇచ్చారు. అయితే ఈ సినిమాలో నటించే నటీనటులు, డైరెక్టర్ ఎవరనే వివరాలను మాత్రం ఆమె గోప్యంగా ఉంచారు. కేవలం పాత కథకు కొనసాగింపుగా కాకుండా, నేటి మోడరన్ సొసైటీ పాయింటాఫ్ వ్యూలో ఒక కొత్త కోణాన్ని ఈ సినిమా ద్వారా పరిచయం చేయనున్నట్లు తెలుస్తోంది.

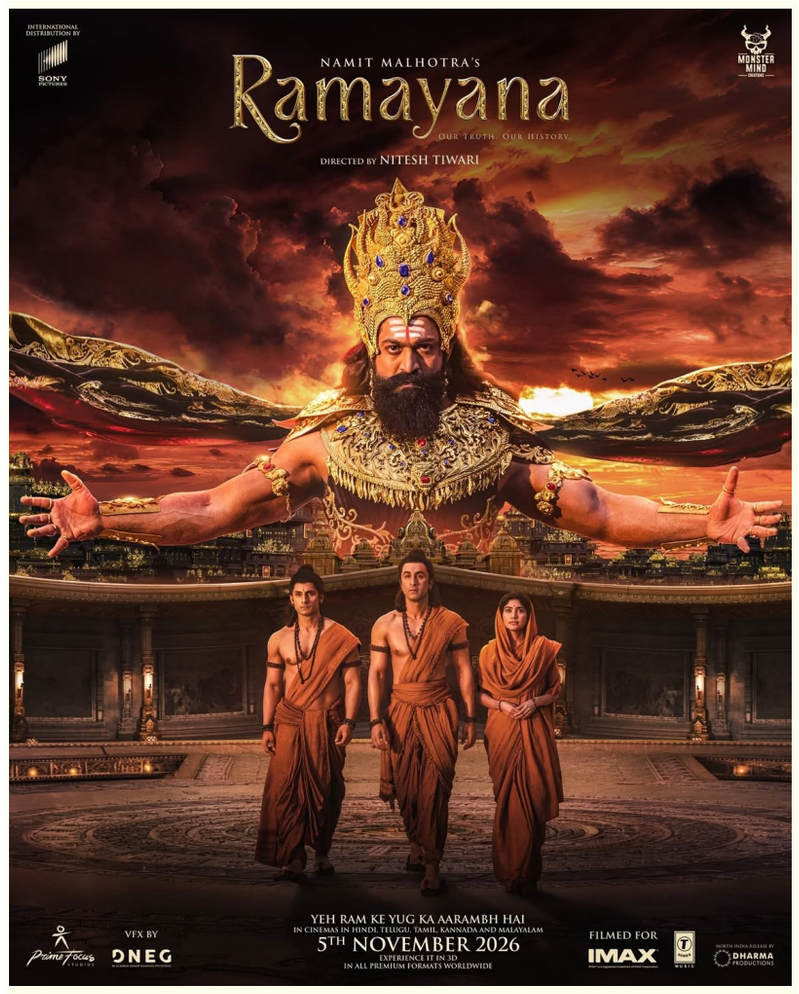

శ్రీరాముని యుగారంభం

బాలీవుడ్ ప్రముఖ దర్శకుడు నితీష్ తివారీ అత్యంత ప్రతిష్టాత్మకంగా తెరకెక్కిస్తున్న భారీ పౌరాణిక చిత్రం 'రామాయణ'. ఇప్పటికే ఇందులో నుంచి వచ్చిన ప్రతి అప్డేట్ ప్రేక్షకులను ఎంతగానో ఆకట్టుకోగా.. సినిమా విడుదల కోసం ఎంతో ఈగర్‌గా ఎదురుచూస్తున్నారు. ఈ క్రమంలోనే నవరాత్రుల శుభ సందర్భంగా ఈ సినిమా విడుదలపై బిగ్గెస్ట్ అప్డేట్ ఇస్తూ సరికొత్త పోస్టర్‌ను పంచుకున్నారు మేకర్స్. 'నవరాత్రి శుభ సందర్భంలో, మనం ఒక నూతన యుగ ఆవిర్భావానికి వేదికవుతున్నాం. ఇది శ్రీరాముని యుగారంభం.. నమిత్ మల్హోత్రా వారి 'రామాయణ – పార్ట్ 1': నవంబర్ 5 నుండి ప్రపంచవ్యాప్తంగా అన్ని ప్రీమియం ఫార్మాట్లలో థియేటర్లలో విడుదల కానుంది.. దసరా నాడు అడ్వాన్స్ బుకింగ్‌లు ప్రారంభమవుతాయి' అని ప్రకటించారు. అలాగే విడుదల చేసిన పోస్టర్‌లో రావణుడిగా యశ్ భీకర రూపంలో కనిపిస్తుండగా.. రాముడిగా రణబీర్ కపూర్, సీతగా సాయి పల్లవి లుక్ ప్రేక్షకులను ఆటకట్టుకుంటుంది. కాగా.. ఇందులో కాజల్ అగర్వాల్ మండోదరిగా, రకుల్ ప్రీత్ సింగ్ శూర్పణక పాత్రలో కనిపించబోతున్నారు. రెండు భాగాలుగా తెరకెక్కుతోన్న ఈ భారీ మైథలాజికల్ డ్రామా రెండో భాగాన్ని వచ్చే ఏడాది దీపావళికి థియేటర్లలోకి తీసుకురానున్నారు.



మైత్రీ బ్యానర్‌లో మేధా ఎంట్రీ!

టాలీవుడ్‌లో గత కొద్ది కాలంగా స్టార్ కిడ్స్ హవా కొనసాగుతుండగా, ఇప్పుడు మరో స్టార్ వారసురాలు సినీ పరిశ్రమలోకి ఘనంగా అడుగుపెడుతున్నారు. టాలీవుడ్ హీరో శ్రీకాంత్, ఒకప్పటి హీరోయిన్ ఊహల కుమార్తె మేధా మేకా హీరోయిన్‌గా టాలీవుడ్ ఎంట్రీ ఇస్తుండటం విశేషం. టాలీవుడ్ ప్రముఖ నిర్మాణ సంస్థ మైత్రీ మూవీ మేకర్స్ బ్యానర్‌లో తెరకెక్కుతున్న ఒక క్యూట్ లవ్ స్టోరీతో ఆమె హీరోయిన్‌గా పరిచయం కానున్నారు. తాజాగా, 'మైత్రీలవ్' అనే హ్యాష్‌ట్యాగ్‌తో ఈ ప్రాజెక్ట్‌ను అధికారికంగా ప్రకటిస్తూ, మేధా మేకాతో పాటు నూతన నటుడు జై జస్తిని జంటగా చిత్ర యూనిట్ పరిచయం చేసింది. 'వారిద్దరితో మొదలై, మీ మనసులోనూ చోటు సంపాదించుకునే ఒక ప్రేమకథ రాబోతుంది. మా మనసులను గెలుచుకున్న, ఇక మీ మనసులను కూడా గెలుచుకోవడానికి సిద్ధంగా ఉన్న ఇద్దరినీ కలవండి. అందరికీ ప్రేమలో పడే ఆనందం కలగాలని కోరుకుంటున్నాం.

త్వరలోనే టైటిల్ ప్రకటన రాబోతుంది" అంటూ మేకర్స్ సోషల్ మీడియాలో పోస్ట్ చేశారు. కాగా.. నవీన్ యెర్నేని, వై. రవిశంకర్ నిర్మాతలుగా, అనిల్ యెర్నేని సహ నిర్మాతగా ఈ చిత్రాన్ని నిర్మిస్తున్నారు. పృథ్వీ వనం ఈ చిత్రానికి దర్శకత్వం వహిస్తుండగా, 'మిస్ శెట్టి మిస్టర్ పోలిశెట్టి', రామ్ పోతినేని 'ఆంధ్ర కింగ్ తాలూకా' చిత్రాల దర్శకుడు మహేష్ బాబు పి. ఈ సినిమాకు 'క్రియేటర్'గా వ్యవహరిస్తున్నారు. ఆయన భాగస్వామ్యం ఉండటంతో ఈ సినిమా యూత్‌ఫుల్ అండ్ రొమాంటిక్ ఎంటర్‌టైనర్‌గా ఉండబోతోందని స్పష్టమవుతోంది. మేధా మేకాకు హీరోయిన్‌గా ఇది మొదటి సినిమా అయినప్పటికీ, గతంలో చైల్డ్ ఆర్టిస్ట్‌గా నటించిన అనుభవం ఉంది. గుణశేఖర్ దర్శకత్వంలో వచ్చిన 'రుద్రమదేవి' చిత్రంలో అనుష్క శెట్టి చిన్నప్పటి పాత్రలో మేధ అలరించారు. ఇక ఇప్పుడు మైత్రీ లాంటి పెద్ద బ్యానర్‌లో హీరోయిన్‌గా లాంచ్ అవుతుండటంతో మేధా మేకా ఎంట్రీపై టాలీవుడ్‌లో భారీ అంచనాలు నెలకొన్నాయి.

సుహాస్ కొత్త ప్రేమకథ



టాలీవుడ్ టాలెంటెడ్ యంగ్ హీరో సుహాస్ వరుస పెట్టి వైవిధ్యమైన కథలతో దూసుకుపోతున్నారు. ఇటీవల తమిళ స్పోర్ట్స్ యాక్షన్ డ్రామా 'మండాడి'తో బ్లాక్ బస్టర్ హిట్ తన ఖాతాలో వేసుకున్న సుహాస్.. తాజాగా, రొమాంటిక్ డ్రామాతో రాబోతున్నట్లు అధికారికంగా ప్రకటించి అందరిలోనూ ఆసక్తిని రేకెత్తించారు. ఈ సినిమాకు 'హైడ్ ఎ సిల్క్' అనే విభిన్నమైన టైటిల్‌ను ఖరారు చేస్తూ, మేకర్స్ ఒక చిన్న గ్లింప్స్ వీడియోను విడుదల చేశారు. ఈ వీడియోలో సుహాస్ మగ్గంపై చీర నేస్తూ కనిపించడం అందరి దృష్టిని ఆకట్టుకుంటోంది. వీడియో వెనకాల సీనియర్ నటుడు తనికెళ్ల భరణి వాయిస్ ఓవర్ ఇస్తూ.. 'ప్రతి చీర ఒక ప్రత్యేకమైన మహిళ కోసమే పుడుతుంది' అనే డైలాగ్ చెబుతారు.

ఇక ధారాల మధ్యే సుహాస్–సంజన ప్రేమ చిగురించిందని తెలుపుతూ.. విడుదల చేసిన ఫస్ట్ లుక్ పోస్టర్ సోషల్ మీడియాలో అందరినీ ఆకర్షిస్తోంది. ఇక ఈ సినిమాలో సుహాస్ సరసన లబ్బర్ పందు, డీసీ చిత్రాలతో మంచి గుర్తింపు తెచ్చుకున్న నటి సంజన కృష్ణమూర్తి హీరోయిన్‌గా నటిస్తుండగా.. తనికెళ్ల భరణి, నందు కీలక పాత్రలో కనిపించనున్నారు. కోలీవుడ్‌లో ఎన్నో మంచి సినిమాలు తీసిన ప్రముఖ నిర్మాణ సంస్థ 'స్టోన్ బెంచ్ స్టూడియోస్', తెలుగులో నాలుగు సినిమాలు చేయడానికి ప్లాన్ చేస్తోంది. అందులో మొదటి ప్రాజెక్ట్‌గా రాబోతున్న 'హైడ్ ఎ సిల్క్'ను వర్తికా జైన్‌కు చెందిన 'మిశ్రిలాల్ పిక్చర్స్'తో కలిసి నిర్మిస్తున్నారు. ఈ చిత్రంతో రాజేంద్ర బాల దర్శకుడిగా పరిచయం అవుతున్నారు. ఇక ఈ సినిమా తెలుగు, తమిళంలో త్వరలోనే విడుదల కాబోతున్నట్లు మేకర్స్ స్పష్టం చేశారు.

రామ్ చరణ్-అనిరుధ్ కాంబో ఫిక్స్

టాలీవుడ్‌లో ప్రస్తుతం స్టార్ హీరోల సినిమాలకు సంగీతం అందించే విషయంలో అనిరుధ్ రవిచందర్ పేరు ప్రముఖంగా వినిపిస్తోంది. తనదైన సంగీతంతో దక్షిణాది సినీ పరిశ్రమలో ప్రత్యేక గుర్తింపు సంపాదించుకున్న ఈ యువ సంగీత దర్శకుడు.. ఇప్పుడు మెగా అభిమానులు ఎప్పటి నుంచో ఎదురుచూస్తున్న ఓ క్రేజీ కాంబినేషన్‌లో భాగం కానున్నట్లు ప్రచారం జరుగుతోంది. మెగాపవర్ స్టార్ రామ్ చరణ్, దర్శకుడు సుకుమార్ కలయికలో తెరకెక్కనున్న సినిమాకు అనిరుధ్ సంగీతం అందించనున్నారనే వార్త ప్రస్తుతం సినీ వర్గాల్లో ఆసక్తిని పెంచుతోంది.

రామ్ చరణ్‌కు టాలీవుడ్‌లోనే కాకుండా దేశవ్యాప్తంగా మంచి గుర్తింపు ఉంది. మరోవైపు అనిరుధ్ రవిచందర్ తన సంగీతంతో భారీ సినిమాలకు ప్రత్యేక ఆకర్షణగా నిలుస్తున్నారు. ఆయన స్వరపరిచిన పాటలు, నేపథ్య సంగీతం అభిమానులను విశేషంగా ఆకట్టుకుంటున్నాయి. దీంతో చరణ్ సినిమాకు అనిరుధ్ సంగీతం అందిస్తే ఎలా ఉంటుందనే ఆసక్తి చాలాకాలంగా అభిమానుల్లో ఉంది. ఇప్పుడు రామ్ చరణ్, సుకుమార్ కాంబినేషన్‌లో రానున్న చిత్రానికి అనిరుధ్ పేరు వినిపిస్తుండటంతో ఈ ప్రాజెక్టుపై అంచనాలు మరింత పెరుగుతున్నాయి. అయితే ఈ కాంబినేషన్‌పై చిత్రబృందం నుంచి అధికారిక ప్రకటన రావాల్సి ఉంది.

రామ్ చరణ్, అనిరుధ్ కలిసి పనిచేయాల్సిన అవకాశం గతంలోనే వచ్చినట్లు తెలుస్తోంది. చరణ్ నటించిన యాక్షన్ చిత్రం 'బ్రూస్ లీ'కి తొలుత అనిరుధ్‌ను సంగీత దర్శకుడిగా ఎంపిక చేసినట్లు అప్పట్లో వార్తలు వచ్చాయి. అయితే చివరకు ఆ సినిమాకు ఎస్.ఎస్. థమన్ సంగీతం అందించారు. అప్పట్లో రామ్ చరణ్‌తో కలిసి పనిచేయాలనే ఆసక్తిని అనిరుధ్ సామాజిక మాధ్యమాల్లో కూడా వ్యక్తం చేసినట్లు అభిమానులు గుర్తుచేస్తున్నారు. దీంతో వీరిద్దరి కలయిక ఎప్పుడు సాధ్యమవుతుందనే చర్చ అప్పటి నుంచే కొనసాగుతోంది. ఇప్పుడు సుకుమార్ దర్శకత్వంలో రూపొందనున్న సినిమా కోసం ఈ కాంబినేషన్ కుదిరిందనే ప్రచారం రావడంతో అభిమానులు ఆసక్తిగా ఎదురుచూస్తున్నారు.

