

Registered No : APTEL/25/A0818

ఇది కద నిజం

సామాన్యుని సమస్యలపై నిత్యం పోరాడే ఆయుధంగా.. జాతీయ తెలుగు దిన పత్రిక



సోమవారం 28-09-2026 | పేజీలు : 4 | వెల : 2/- | సంపుటి :2 | సంచిక :102 | www.edikadanijam.com | ఎడిటర్ : బాలరాజ్ గౌడ్

శాంతి కోరుకుంటాం..

భద్రతపై రాజీ లేదు

ఉగ్రవాదానికి మద్దతు కొనసాగితే తగిన చర్యలకు సిద్ధమని స్పష్టం: రాజ్‌నాథ్ సింగ్



న్యూఢిల్లీ,27 సెప్టెంబర్ (ఇది కద నిజం): భారత్ శాంతిని కోరుకుంటుందని, అయితే జాతీయ భద్రత విషయంలో ఎలాంటి రాజీ ఉండదని కేంద్ర రక్షణ శాఖ మంత్రి రాజ్‌నాథ్ సింగ్ తెలిపారు. ఆదివారం జరిగిన ఎన్డీటీవీ డిఫెన్స్ సమ్మిట్-2026లో ఆయన మాట్లాడుతూ, పాకిస్తాన్ ఉగ్రవాదానికి ఆశ్రయం లేదా మద్దతు ఇస్తూనే ఉంటే భారత్ తగిన చర్యలు తీసుకునేందుకు సిద్ధంగా ఉంటుందని పేర్కొన్నారు.

యూఎన్ వేదికపై షెహబాజ్ వ్యాఖ్యలకు

భారత్ ఘాటు కౌంటర్..

- ఉగ్రవాదంపై తీవ్ర హెచ్చరిక

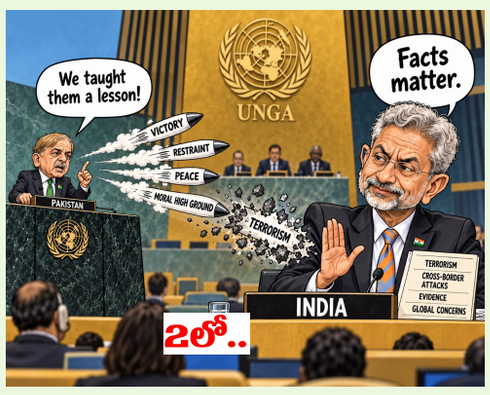

న్యూయార్క్,27 సెప్టెంబర్ (ఇది కద నిజం): ఐక్యరాజ్యసమితి సర్వసభ్య సమావేశం వేదికగా భారత్--పాకిస్తాన్ మధ్య మరోసారి మాటల యుద్ధం చోటుచేసుకుంది. పాకిస్తాన్ ప్రధాని షెహబాజ్ షరీఫ్ తన ప్రసంగంలో భారత్‌పై ఆరోపణలు చేస్తూ, 'ఆపరేషన్ సిందూర్' సమయంలో తమ సైన్యం భారత దాడులను సమర్థంగా ఎదుర్కొందని పేర్కొన్నారు. పహల్గామ్ ఉగ్రదాడి అనంతరం భారత్ చేపట్టిన సైనిక చర్యలపై పాక్ ప్రధాని చేసిన వ్యాఖ్యలను భారత ప్రతినిధి బృందం తిరస్కరించింది. భారత్ గతంలోనూ పహల్గామ్ దాడికి బాధ్యులైన ఉగ్రవాదులను లక్ష్యంగా చేసుకుని చర్యలు చేపట్టినట్లు ఐక్యరాజ్యసమితి వేదికపై స్పష్టం చేసింది.

రాహుల్ గాంధీని ప్రధాని చేసేందుకు

ఈసీ పనిచేయదు

ఎన్నికల సంఘంపై రాహుల్ వ్యాఖ్యలకు కిషన్ రెడ్డి స్పందన



హైదరాబాద్,27 సెప్టెంబర్ (ఇది కద నిజం): ఎన్నికల సంఘం పనితీరుపై కాంగ్రెస్ అగ్రనేత రాహుల్ గాంధీ చేస్తున్న విమర్శలను కేంద్ర మంత్రి జి. కిషన్ రెడ్డి ఖండించారు. ఎన్నికల్లో గెలిచినప్పుడు ఎన్నికల సంఘంపై అభ్యంతరాలు వ్యక్తం చేయకుండా, ఓటమి చెందిన సందర్భాల్లో మాత్రమే దాని పనితీరును ప్రశ్నించడం సమంజసం కాదని ఆయన అన్నారు. ఎన్నికల సంఘం ఏ వ్యక్తి లేదా పార్టీని అధికారంలోకి తీసుకురావడానికి పనిచేసే సంస్థ కాదని పేర్కొన్నారు.

రాహుల్ గాంధీ ప్రధాని కాబోతున్నారు

నేరేడుచర్లలో రేషన్ కార్డుల పంపిణీ కార్యక్రమంలో ఉత్తమ్ కుమార్ రెడ్డి వ్యాఖ్యలు



సూర్యాపేట,27 సెప్టెంబర్ (ఇది కద నిజం): వచ్చే లోక్‌సభ ఎన్నికల్లో రాహుల్ గాంధీ ప్రధానమంత్రి అవుతారని రాష్ట్ర నీటిపారుదల, పౌరసరఫరాల శాఖ మంత్రి ఉత్తమ్ కుమార్ రెడ్డి అన్నారు. సూర్యాపేట జిల్లా నేరేడుచర్లలో ఆదివారం నిర్వహించిన స్మార్ట్ రేషన్ కార్డుల పంపిణీ కార్యక్రమంలో ఆయన పాల్గొన్నారు. ఈ సందర్భంగా బీజేపీపై విమర్శలు చేస్తూ, గత 12 సంవత్సరాలుగా ఆ పార్టీ ఎన్నికల వ్యవస్థను దుర్వినియోగం చేసిందని ఆరోపించారు. దేశ ప్రజలు రాహుల్ గాంధీ నాయకత్వాన్ని కోరుకుంటున్నారని ఆయన పేర్కొన్నారు. ఈ వ్యాఖ్యలు మంత్రి రాజకీయ అభిప్రాయాలుగా చూడాలి; ఎన్నికల ఫలితాలు ముందుగా నిర్ధారించబడలేవు.

గరిడేపల్లి, పాలకీడు, నేరేడుచర్ల మండలాలకు చెందిన లబ్ధిదారులకు ఈ కార్యక్రమంలో రేషన్ కార్డులు అందజేశారు. అర్హత కలిగిన ప్రతి పేద కుటుంబానికి రేషన్ కార్డు ఇవ్వడం తమ ప్రభుత్వ లక్ష్యమని ఉత్తమ్ తెలిపారు. ఆహార భద్రత పథకాల ద్వారా పేద కుటుంబాలకు నాణ్యమైన బియ్యం అందించేందుకు చర్యలు తీసుకుంటున్నామని చెప్పారు.

మొబైల్ యూజర్లకు ఊరట..

30 రోజుల రీచార్జ్ ప్లాన్లకు మార్గం

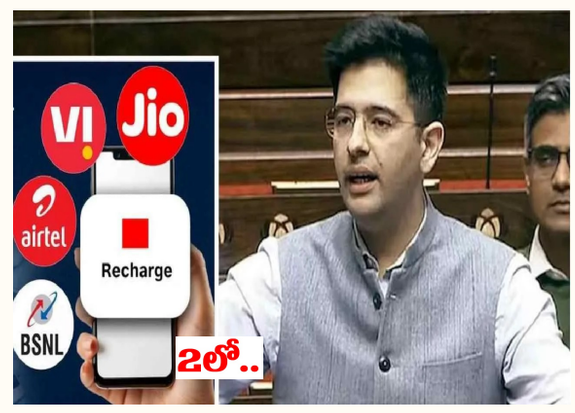

న్యూఢిల్లీ,27 సెప్టెంబర్ (ఇది కద నిజం): ప్రీపెయిడ్ మొబైల్ వినియోగదారులకు మరిన్ని ఎంపికలు కల్పించే దిశగా టెలికాం రెగ్యులేటరీ అథారిటీ ఆఫ్ ఇండియా (ట్రాయ్) కీలక మార్పులు చేసింది. సెప్టెంబర్ 22, 2026న విడుదల చేసిన Telecom Consumers Protection (13th Amendment) Regulations, 2026 ప్రకారం టెలికాం సంస్థలు 30 రోజులు లేదా అంతకంటే తక్కువ వాలిడిటీతో రీచార్జ్ ప్లాన్లను అందించేలా నిబంధనలు రూపొందించాయి. కొత్త నిబంధనల్లో భాగంగా డేటా అవసరం లేని వినియోగదారుల కోసం వాయిస్, ఎస్ఎంఎస్ మాత్రమే ఉండే ప్రత్యేక టారిఫ్ వౌచర్లను కూడా అందుబాటులోకి తీసుకురావాల్సి ఉంటుంది. ముఖ్యంగా ఫీచర్ ఫోన్ వినియోగదారులు, వృద్ధులు, తక్కువ ఖర్చుతో మొబైల్ సేవలు వినియోగించేవారికి ఈ నిర్ణయం ఉపయోగపడే అవకాశం ఉంది.

నేటి నుంచి మూడు రోజుల బ్యాంకు సమ్మె

ఐదు రోజుల పని విధానం కోసం యూఎఫ్‌బీయూ పిలుపు.. శాఖల సేవలపై ప్రభావం



న్యూఢిల్లీ, 27 సెప్టెంబర్ (ఇది కద నిజం): దేశవ్యాప్తంగా నేటి నుంచి 30 వరకు మూడు రోజుల పాటు బ్యాంకు ఉద్యోగుల సమ్మె జరగనుంది. యునైటెడ్ ఫోరం ఆఫ్ బ్యాంక్ యూనియన్స్ (యూఎఫ్‌బీయూ) ఈ సమ్మెకు పిలుపునిచ్చింది. వారానికి ఐదు రోజుల పని విధానాన్ని అమలు చేయాలన్నది ఉద్యోగ సంఘాల ప్రధాన డిమాండ్. సెప్టెంబర్ 22న జరిగిన చర్చల్లో స్పష్టమైన పురోగతి లేకపోవడంతో సమ్మెను కొనసాగించాలని యూఎఫ్‌బీయూ నిర్ణయించింది. ప్రస్తుతం బ్యాంకులు ప్రతి నెల రెండో, నాలుగో శనివారాలు మూసివుంటాయి. అన్ని శనివారాలను సెలవు దినాలుగా ప్రకటించి, ఐదు రోజుల పని విధానాన్ని అమలు చేయాలని ఉద్యోగ సంఘాలు కోరుతున్నాయి. దీంతో పాటు పెన్షన్‌కు సంబంధించిన అంశాలు, ఇతర సర్వీస్ సమస్యలపైనా యూనియన్లు డిమాండ్లు చేస్తున్నాయి. సమ్మెలో ప్రధానంగా ప్రభుత్వ రంగ బ్యాంకులు, ప్రాంతీయ గ్రామీణ బ్యాంకుల్లో సేవలు ప్రభావితమయ్యే అవకాశం ఉంది.

శ్వేతపత్రం విడుదల చేశాకే

సిరిసిల్లలో అడుగుపెట్టాలి

- సిరిసిల్ల సమస్యలపై తేదీలతో సమాధానం చెప్పండి
- భూములు నుంచి ఆరు గ్యారెంటీల వరకు.. రేవంత్‌కు కేటీఆర్ ప్రశ్నలు
- నేతన్నలు, రైతులు, హామీలపై స్పష్టత ఇవ్వాలి
- సిరిసిల్ల పర్యటనకు ముందు ప్రజలకు సమాధానం చెప్పాలి
- రేవంత్ సిరిసిల్ల టూర్ వేళ కేటీఆర్ బహిరంగ లేఖ
- సిరిసిల్లపై ప్రభుత్వ లెక్కలు బయటపెట్టాలి
- ఆరు గ్యారెంటీలు, నేతన్నల బకాయిలపై సీఎంను నిలదీసిన కేటీఆర్



హైదరాబాద్,27 సెప్టెంబర్ (ఇది కద నిజం): ముఖ్యమంత్రి ఎ. రేవంత్‌రెడ్డి సిరిసిల్ల నియోజకవర్గ పర్యటనకు వస్తున్న నేపథ్యంలో బీఆర్ఎస్ కార్యనిర్వాహక అధ్యక్షుడు, సిరిసిల్ల ఎమ్మెల్యే కేటీఆర్ బహిరంగ లేఖ విడుదల చేశారు. పర్యటనను రాజకీయ విమర్శలకు పరిమితం చేయకుండా, సిరిసిల్ల ప్రజలు ఎదుర్కొంటున్న సమస్యలు, ఎన్నికల సమయంలో కాంగ్రెస్ ఇచ్చిన హామీలు, గత ప్రభుత్వంలో మంజూరైన అభివృద్ధి పనుల బకాయిలపై స్పష్టమైన సమాధానాలు ఇవ్వాలని కోరారు. నియోజకవర్గ అభివృద్ధిపై ప్రభుత్వం పూర్తి వివరాలతో శ్వేతపత్రం విడుదల చేయాలని డిమాండ్ చేశారు.

సిరిసిల్ల ప్రాంతంలోని భూముల విషయంలో ప్రభుత్వం చేస్తున్న ఆరోపణలపై ముందుగా నిజానిజాలు బయటపెట్టాలని కేటీఆర్ పేర్కొన్నారు. 8 వేల ఎకరాలకు సంబంధించిన వివాదంలో 2,400 ఎకరాలు రికవరీ చేశామని ప్రభుత్వం చెబుతున్న నేపథ్యంలో, ఆ భూములు ఏ మండలం, ఏ గ్రామం, ఏ సర్వే నంబర్లలో ఉన్నాయో వివరాలు వెల్లడించాలని కోరారు. ప్రభుత్వం తన ఆరోపణలకు ఆధారాలు చూపలేకపోతే సిరిసిల్ల ప్రజలకు ముఖ్యమంత్రి బహిరంగంగా క్షమాపణ చెప్పాలని లేఖలో పేర్కొన్నారు.

చేనేత, జౌళి రంగానికి ప్రభుత్వం వెంటనే ఊరట కల్పించాలని కేటీఆర్ కోరారు. 10 శాతం యార్న్ సబ్సిడీ విడుదల, రూ.5 లక్షల నేతన్న బీమా పునరుద్ధరణ, యార్న్ డిపో ఏర్పాటు, వీవింగ్ పార్క్ ప్రారంభం, అపారెల్ పార్క్‌లో కొత్త పరిశ్రమల స్థాపనపై ముఖ్యమంత్రి తన పర్యటనలో స్పష్టత ఇవ్వాలని డిమాండ్ చేశారు.

సీఎం ఒప్పుకున్న తర్వాతే శాలువా కప్పా: రాజగోపాల్ రెడ్డి



హైదరాబాద్,27 సెప్టెంబర్ (ఇది కద నిజం): మునుగోడు నియోజకవర్గానికి సాగునీరు అందించే డిండి ఎత్తిపోతల ప్రాజెక్టును త్వరగా పూర్తి చేయాలని ముఖ్యమంత్రి రేవంత్‌రెడ్డిని కోరినట్లు కాంగ్రెస్ ఎమ్మెల్యే కోమటిరెడ్డి రాజగోపాల్ రెడ్డి తెలిపారు. గత ప్రభుత్వ హయాంలో శివన్నగూడెం రిజర్వాయర్ పనులు పూర్తికాకపోవడంతో మునుగోడు ప్రాంతం సాగునీటి సమస్యలను ఎదుర్కొంటోందన్నారు. నకిరేకల్ సభలో డిండి ప్రాజెక్టును పూర్తి చేస్తామని సీఎం హామీ ఇచ్చిన తర్వాతే ఆయనకు శాలువా కప్పి సత్కరించానని స్పష్టం చేశారు.

సర్టిఫికెట్ల వెరిఫికేషన్‌లో మార్పులు..

ఏపీ సర్కార్ కీలక ఆదేశాలు

- ఉద్యోగాలు, సంక్షేమ పథకాల ధృవీకరణ ఇక డిజిటల్ విధానంలో



అమరావతి, 27 సెప్టెంబర్ (ఇది కద నిజం): ఆంధ్రప్రదేశ్‌లో ప్రభుత్వ ఉద్యోగాల నియామకాలు, సంక్షేమ పథకాల లబ్ధిదారుల ఎంపిక ప్రక్రియలో సర్టిఫికెట్ల వెరిఫికేషన్ విధానాన్ని మరింత వేగవంతం చేయాలని రాష్ట్ర ప్రభుత్వం నిర్ణయించింది.

Registered No : APTEL/25/A0818
ఇది కద నిజం
సోమవారం 28-09-2026

శ్వేతపత్రం విడుదల చేశాకే

సిరిసిల్లలో అడుగుపెట్టాలి

మొదటి పేజీ తరువాయి



సిరిసిల్ల నేతన్నల సమస్యలను పరిష్కరించడానికి ప్రభుత్వం తీసుకుంటున్న చర్యల వివరాలను కూడా వెల్లడించాలన్నారు. వ్యవసాయ రంగంపై కూడా కేటీఆర్ పలు ప్రశ్నలు లేవనెత్తారు. కౌలు రైతులకు రైతుబంధు, ఎకరాకు రూ.15 వేల సాయం ఎప్పటి నుంచి అమలు చేస్తారో చెప్పాలని కోరారు. రూ.2 లక్షల రైతు రుణమాఫీని పూర్తిస్థాయిలో ఎప్పటిలోగా పూర్తి చేస్తారో, రైతుబీమాను ఎప్పుడు పునరుద్ధరిస్తారో ప్రభుత్వం ప్రకటించాలన్నారు. మల్కపేట జలాశయం నుంచి అప్పర్ మానేరు వరకు నీటి తరలింపుపైనా స్పష్టమైన కార్యాచరణను వెల్లడించాలని డిమాండ్ చేశారు.

సిరిసిల్లకు కొత్త పరిశ్రమలు తీసుకురావడం, ఆక్వా హబ్, ఫుడ్ ప్రాసెసింగ్ జోన్ల ఏర్పాటు ఎంతవరకు వచ్చిందో ప్రజలకు తెలియజేయాలని కేటీఆర్ కోరారు. స్థానిక జేఎన్‌టీయూ ఇంజినీరింగ్ కళాశాలకు అవసరమైన నిధులు విడుదల చేయడంతో పాటు 'మన ఊరు--మన బడి' పనులకు సంబంధించిన పెండింగ్ బకాయిలను వెంటనే చెల్లించాలని ప్రభుత్వాన్ని కోరారు.

ఎన్నికల సమయంలో కాంగ్రెస్ ప్రకటించిన ఆరు గ్యారెంటీలు, ఇతర హామీల అమలుపైనా ముఖ్యమంత్రి స్పష్టమైన తేదీలు చెప్పాలని కేటీఆర్ డిమాండ్ చేశారు. మహాలక్ష్మి పథకం కింద మహిళలకు నెలకు రూ.2,500, కల్యాణలక్ష్మి కింద తులం బంగారం, ఆటో డ్రైవర్లకు ఏటా రూ.12 వేల సాయం, ఆసరా పెన్షన్ల బకాయిలు, ఫీజు రీయింబర్స్‌మెంట్ వంటి అంశాలపై ప్రజలకు సమాధానం చెప్పాలని పేర్కొన్నారు.

సీఈఎస్ఎస్ రద్దుపై వస్తున్న వార్తలు, 'ఏక్ పోలీసు' వ్యవస్థకు సంబంధించిన హామీ, ముదిరాజ్ సామాజిక వర్గానికి ఇచ్చిన వాగ్దానాలు, సిరిసిల్ల వైద్యరంగానికి అదనపు నిధుల కేటాయింపు వంటి అంశాలపైనా ముఖ్యమంత్రి స్పందించాలని కేటీఆర్ కోరారు. సిరిసిల్ల పర్యటనకు వచ్చే ముందు ప్రభుత్వం అభివృద్ధి, సంక్షేమ హామీల అమలుపై పూర్తి వివరాలు ప్రజల ముందుంచాలని ఆయన లేఖలో డిమాండ్ చేశారు.

సీఎం ఒప్పుకున్న తర్వాతే శాలువా కప్పా



మొదటి పేజీ తరువాయి

తాను మంత్రి పదవి కోసం ముఖ్యమంత్రిని కలిసినట్లు ప్రచారం చేయడం సరికాదని రాజగోపాల్ రెడ్డి అన్నారు. మంత్రి పదవుల విషయంలో తుది నిర్ణయం కాంగ్రెస్ అధిష్ఠానానిదేనని పేర్కొన్నారు. అయితే రాష్ట్ర మంత్రివర్గ విస్తరణపై చర్చలు కొనసాగుతున్న నేపథ్యంలో రాజగోపాల్ రెడ్డి పేరు కూడా రాజకీయ వర్గాల్లో వినిపిస్తోంది. ఇటీవల నకిరేకల్ సభకు ఆయన హాజరైన విషయాన్ని కూడా ఈ చర్చలతో అనుసంధానిస్తూ రాజకీయ వర్గాల్లో విశ్లేషణ జరుగుతోంది.

ఎన్నికలకు ముందు తనకు మంత్రి పదవిపై పార్టీ నాయకత్వం హామీ ఇచ్చిందని రాజగోపాల్ రెడ్డి గతంలో పలుమార్లు పేర్కొన్నారు. మరోవైపు ఇప్పటికే ఆయన సోదరుడు కోమటిరెడ్డి వెంకట్ రెడ్డి రాష్ట్ర మంత్రివర్గంలో ఉన్న నేపథ్యంలో ఒకే కుటుంబానికి చెందిన ఇద్దరికి అవకాశం కల్పిస్తారా అనే చర్చ కూడా కొనసాగుతోంది. మంత్రివర్గ విస్తరణపై తుది నిర్ణయం పార్టీ అధిష్ఠానం తీసుకోవాల్సి ఉంది.

శాంతి కోరుకుంటాం.. భద్రతపై రాజీ లేదు



న్యూఢిల్లీ,27 సెప్టెంబర్ (ఇది కద నిజం): భారత్ శాంతిని కోరుకుంటుందని, అయితే జాతీయ భద్రత విషయంలో ఎలాంటి రాజీ ఉండదని కేంద్ర రక్షణ శాఖ మంత్రి రాజ్‌నాథ్ సింగ్ తెలిపారు. ఆదివారం జరిగిన ఎన్డీటీవీ డిఫెన్స్ సమ్మిట్-2026లో ఆయన మాట్లాడుతూ, పాకిస్తాన్ ఉగ్రవాదానికి ఆశ్రయం లేదా మద్దతు ఇస్తూనే ఉంటే భారత్ తగిన చర్యలు తీసుకునేందుకు సిద్ధంగా ఉంటుందని పేర్కొన్నారు.

భారత్ యుద్ధాన్ని కోరుకోదని, ఇతర దేశాల భూభాగాలను ఆక్రమించాలనే ఉద్దేశం కూడా లేదని రాజ్‌నాథ్ సింగ్ చెప్పారు. శాంతి, పిరికితనం రెండూ వేర్వేరు విషయాలని పేర్కొంటూ, భారత్ చర్చలకు ప్రాధాన్యం ఇస్తుందని తెలిపారు. అయితే ఉగ్రవాదానికి మద్దతు ఇస్తున్న పరిస్థితుల్లో చర్చలకు అనుకూల వాతావరణం ఉండదని ఆయన అభిప్రాయపడ్డారు.

ఉగ్రవాదాన్ని ఒక వ్యూహాత్మక సాధనంగా వినియోగించే విధానాన్ని భారత్ అంగీకరించబోదని రక్షణ మంత్రి పేర్కొన్నారు. పొరుగుదేశం ఉగ్రవాదాన్ని ప్రభుత్వ విధానంగా కొనసాగిస్తే, దానిపై అవసరమైన చర్యలు తీసుకునేందుకు భారత్ పూర్తి సన్నద్ధతతో ఉందని చెప్పారు. ఈ సందేశం పాకిస్తాన్‌కే కాకుండా అంతర్జాతీయ సమాజానికీ స్పష్టంగా తెలియజేస్తున్నామని ఆయన అన్నారు.

భారత్ ఇతర దేశాలతో నిర్వహించే సైనిక సహకారం, వ్యూహాత్మక భాగస్వామ్యాలు జాతీయ ప్రయోజనాల ఆధారంగానే ఉంటాయని రాజ్‌నాథ్ సింగ్ తెలిపారు. ప్రపంచ స్థిరత్వానికి భారత్ మద్దతు ఇస్తుందని, అయితే ఆ ప్రక్రియలో తన వ్యూహాత్మక స్వయంప్రతిపత్తిని వదులుకోదని స్పష్టం చేశారు. రక్షణ రంగంలో స్వావలంబన, ఆధునిక సాంకేతికత, యుద్ధ సిద్ధతకు ప్రభుత్వం ప్రాధాన్యం ఇస్తోందని పేర్కొన్నారు.

శాంతికాలంలోనే రక్షణ సిద్ధతను బలోపేతం చేసుకోవాల్సిన అవసరం ఉందని రాజ్‌నాథ్ సింగ్ అన్నారు. ఆధునిక యుద్ధాల్లో సాంకేతికత, డ్రోన్లు, కృత్రిమ మేధస్సు, అంతరిక్ష సామర్థ్యాల ప్రాధాన్యం పెరుగుతున్న నేపథ్యంలో భారత సాయుధ దళాల సామర్థ్యాలను మరింత మెరుగుపరుస్తున్నామని తెలిపారు.

రాహుల్ గాంధీని ప్రధాని చేసేందుకు ఈసీ పనిచేయదు

మొదటి పేజీ తరువాయి

కాంగ్రెస్ పార్టీ గత వైఖరిని ప్రస్తావించిన కిషన్ రెడ్డి, 2009లో అప్పటి ఎన్నికల కమిషన్‌కు సంబంధించిన వివాదాలపై కూడా సమాధానం చెప్పాలని కోరారు. ప్రజాస్వామ్య సంస్థలపై విశ్వాసం ఉంచాల్సిన అవసరం ఉందని, రాజకీయ పరాజయాలకు ఎన్నికల వ్యవస్థను కారణంగా చూపడం కంటే పార్టీలు తమ పనితీరును సమీక్షించుకోవాలని సూచించారు.

బీజేపీ నిరంతరం ప్రజల మధ్య పనిచేస్తోందని, ప్రజలు స్థిరమైన ప్రభుత్వం, నాయకత్వాన్ని కోరుకుంటున్నారని కిషన్ రెడ్డి తెలిపారు. దేశ భద్రత విషయంలో కేంద్ర ప్రభుత్వం రాజీపడబోదని పేర్కొంటూ, కాంగ్రెస్ విధానాలపై విమర్శలు చేశారు.

తెలంగాణ, కర్ణాటక, హిమాచల్‌ప్రదేశ్ రాష్ట్రాల్లో కాంగ్రెస్ ప్రభుత్వాల ఆర్థిక నిర్వహణపైనా ఆయన ప్రశ్నలు లేవనెత్తారు. ప్రజలకు ఇచ్చిన హామీల అమలు, ఆర్థిక పరిస్థితులపై కాంగ్రెస్ దృష్టి పెట్టాలని సూచించారు. మొత్తం మీద, ఎన్నికల సంఘంపై విమర్శల కంటే రాజకీయ పార్టీలు ప్రజల తీర్పును గౌరవించి తమ విధానాలను సమీక్షించుకోవాలని కిషన్ రెడ్డి అభిప్రాయపడ్డారు.

మొబైల్ యూజర్లకు ఊరట..

30 రోజుల రీచార్జ్ ప్లాన్లకు మార్గం

మొదటి పేజీ తరువాయి

ఇప్పటివరకు మార్కెట్లో 28 రోజుల వాలిడిటీతో అనేక ప్రీపెయిడ్ ప్లాన్లు ఉండటంపై వినియోగదారుల నుంచి అభ్యంతరాలు వ్యక్తమయ్యాయి. 28 రోజుల ప్లాన్‌ను నెలవారీ ప్లాన్‌గా పరిగణించడం వల్ల ఏడాదిలో 13 సార్లు రీచార్జ్ చేయాల్సి వస్తోందనే వాదన కూడా పలుమార్లు వినిపించింది. కొత్త మార్పులతో నెలవారీ రీచార్జ్ ఎంపిక మరింత స్పష్టంగా మారే అవకాశం ఉంది.

రాజ్యసభ సభ్యుడు రాఘవ్ చద్దా కూడా గతంలో 28 రోజుల రీచార్జ్ విధానంపై ప్రశ్నలు లేవనెత్తారు. తాజా మార్పులను ఆయన స్వాగతిస్తూ, తక్కువ బడ్జెట్ వినియోగదారులకు ఇది ప్రయోజనకరమని పేర్కొన్నారు. ముఖ్యంగా డేటా వినియోగించని వారికి అవసరం లేని సేవల కోసం అదనంగా చెల్లించాల్సిన పరిస్థితి తగ్గుతుందని అభిప్రాయపడ్డారు.

ట్రాయ్ మార్గదర్శకాల ప్రకారం టెలికాం సంస్థలు తమ ప్రీపెయిడ్ ప్లాన్లను కొత్త నిబంధనలకు అనుగుణంగా సవరించాల్సి ఉంటుంది. వాయిస్, ఎస్ఎంఎస్ మాత్రమే ఉండే ప్లాన్ల ధరలు డేటా కలిగిన ప్యాకేజీలతో పోలిస్తే తగిన విధంగా ఉండాలని కూడా నియంత్రణ సంస్థ స్పష్టం చేసింది.

ఈ మార్పులతో వినియోగదారులకు తమ అవసరానికి తగిన రీచార్జ్ ప్లాన్ ఎంచుకునే స్వేచ్ఛ మరింత పెరగనుంది. అయితే ప్రతి టెలికాం సంస్థ ఎలాంటి ప్లాన్లు, ఎంత ధరకు తీసుకువస్తుందన్నది ఆయా కంపెనీల అమలు విధానంపై ఆధారపడి ఉంటుంది.

రాహుల్ గాంధీ ప్రధాని కాబోతున్నారు



మొదటి పేజీ తరువాయి

తెల్ల రేషన్ కార్డు కలిగిన కుటుంబాలకు సన్నబియ్యం పంపిణీ చేస్తున్నామని మంత్రి వివరించారు. గతంలో పంపిణీ చేసిన బియ్యం నాణ్యతపై ప్రజల్లో అసంతృప్తి ఉండేదని పేర్కొంటూ, ప్రస్తుతం సరఫరా చేస్తున్న సన్నబియ్యంతో లబ్ధిదారులకు మెరుగైన ప్రయోజనం కలుగుతోందని అన్నారు. రాష్ట్ర ప్రభుత్వం గతంలోనూ కొత్త రేషన్ కార్డుల పంపిణీ కార్యక్రమాన్ని సూర్యాపేట జిల్లాలో ప్రారంభించింది.

రాష్ట్రవ్యాప్తంగా స్మార్ట్ రేషన్ కార్డుల పంపిణీ కొనసాగుతోందని, భారీ సంఖ్యలో కుటుంబాలు ప్రజా పంపిణీ వ్యవస్థ ద్వారా బియ్యం పొందుతున్నాయని ఉత్తమ్ తెలిపారు. సూర్యాపేట జిల్లాలోనూ పెద్ద సంఖ్యలో కొత్త కార్డులు జారీ చేస్తున్నామని ఆయన చెప్పారు. అయితే జిల్లా అధికారిక గణాంకాల ప్రకారం సూర్యాపేట జిల్లాలో ప్రస్తుతం 3.24 లక్షలకుపైగా ఫుడ్ సెక్యూరిటీ కార్డులు నమోదై ఉన్నాయి.

పేదలకు ఆహార భద్రత కల్పించడం తమ ప్రభుత్వ ప్రాధాన్యాల్లో ఒకటని మంత్రి పేర్కొన్నారు. అర్హులైన వారికి రేషన్ కార్డులు అందించడం, సన్నబియ్యం పంపిణీ విస్తరణ, ప్రజా పంపిణీ వ్యవస్థను మెరుగుపరచడం లక్ష్యంగా చర్యలు కొనసాగుతాయని తెలిపారు.

నేటి నుంచి మూడు రోజుల బ్యాంకు సమ్మె



మొదటి పేజీ తరువాయి

సమ్మెకు ముందు సెప్టెంబర్ 27 ఆదివారం రోజున ప్రభుత్వ రంగ బ్యాంకులు, ప్రాంతీయ గ్రామీణ బ్యాంకులు పనిచేసేలా ప్రత్యేక ఏర్పాట్లు చేశారు. రిజర్వ్ బ్యాంక్ అనుమతితో బ్యాంకు శాఖలు, కార్యాలయాలు, ఏటీఎం అనుబంధ శాఖలు, కరెన్సీ చెస్టులు పనిచేసేలా చర్యలు తీసుకున్నారు. వినియోగదారులు ముఖ్యమైన లావాదేవీలు ముందుగానే పూర్తి చేసుకోవాలని పలు బ్యాంకులు సూచించాయి.

సమ్మె సమయంలో నగదు డిపాజిట్లు, చెక్కుల క్లియరెన్స్, కేవైసీ, పత్రాల పరిశీలన వంటి శాఖలపై ఆధారపడే సేవల్లో ఆలస్యం చోటుచేసుకునే అవకాశం ఉంది. అయితే ఇంటర్నెట్ బ్యాంకింగ్, మొబైల్ బ్యాంకింగ్, యూపీఐ, ఏటీఎం వంటి డిజిటల్ సేవలు సాధారణంగా కొనసాగనున్నాయి. ఏటీఎంలలో నగదు అందుబాటు మాత్రం ఆయా ప్రాంతాల్లోని సరఫరాపై ఆధారపడి ఉండవచ్చు.

మూడు రోజుల సమ్మె కారణంగా శాఖల ద్వారా చేయాల్సిన అత్యవసర బ్యాంకింగ్ పనులను ముందుగానే పూర్తి చేసుకోవాలని బ్యాంకులు వినియోగదారులకు సూచిస్తున్నాయి. సాధారణ చెల్లింపులు, నగదు బదిలీల కోసం డిజిటల్ మార్గాలను వినియోగించుకోవచ్చని తెలిపాయి.

సర్టిఫికెట్ల వెరిఫికేషన్‌లో మార్పులు.. ఏపీ సర్కార్ కీలక ఆదేశాలు

మొదటి పేజీ తరువాయి

ఇప్పటివరకు అమలులో ఉన్న మాన్యువల్ ధృవీకరణ విధానానికి బదులుగా డిజిటల్ విధానాన్ని విస్తృతంగా ఉపయోగించాలని సంబంధిత శాఖలకు ఆదేశాలు జారీ చేసింది. ప్రస్తుతం వివిధ ఉద్యోగాలు, పథకాల కోసం దరఖాస్తు చేసుకునే అభ్యర్థుల ధృవపత్రాలను అధికారులు పలు దశల్లో పరిశీలిస్తున్నారు. ఈ ప్రక్రియలో సమయం ఎక్కువగా పడటం, రికార్డుల సరిపోలింపులో ఆలస్యం చోటుచేసుకోవడం వంటి సమస్యలు ఎదురవుతున్నాయని ప్రభుత్వం గుర్తించింది. కొన్ని సందర్భాల్లో తప్పుడు ధృవపత్రాల వినియోగంపై కూడా ఫిర్యాదులు వచ్చిన నేపథ్యంలో ధృవీకరణ వ్యవస్థను మరింత పటిష్ఠం చేయాలని నిర్ణయించింది.కొత్త విధానంలో ఉద్యోగ నియామకాలు, సంక్షేమ పథకాల లబ్ధిదారుల ఎంపిక సమయంలో సర్టిఫికెట్లను డిజిటల్‌గా పరిశీలించనున్నారు. ఇందుకోసం 'డిజీ వెరిఫై' ప్లాట్‌ఫామ్‌ను వినియోగించాలని అధికారులకు సూచనలు ఇచ్చారు. సంబంధిత డేటాబేస్‌లతో ధృవపత్రాలను సరిపోల్చడం ద్వారా వెరిఫికేషన్ ప్రక్రియను వేగంగా పూర్తి చేయడం ఈ విధానం లక్ష్యంగా పేర్కొన్నారు.డిజిటల్ వెరిఫికేషన్ అమలులోకి రావడంతో అభ్యర్థులు ప్రతిసారి భౌతిక ధృవపత్రాల కాపీలను సమర్పించాల్సిన అవసరం తగ్గే అవకాశం ఉంది. అదే సమయంలో వివిధ కార్యాలయాల మధ్య రికార్డుల పరిశీలనకు పట్టే సమయాన్ని కూడా తగ్గించవచ్చని ప్రభుత్వం భావిస్తోంది.

ఈ విధానంపై ప్రభుత్వ ప్రధాన కార్యదర్శి సాయి ప్రసాద్ మాట్లాడుతూ, మాన్యువల్ వెరిఫికేషన్‌కు బదులుగా డిజిటల్ వ్యవస్థను తీసుకురావడం వల్ల ప్రక్రియలో పారదర్శకత పెరుగుతుందని తెలిపారు. అర్హులైన అభ్యర్థులు, లబ్ధిదారులకు అనవసరమైన ఆలస్యం లేకుండా సేవలు అందించేందుకు ఈ విధానం ఉపయోగపడుతుందని పేర్కొన్నారు.

డిజిటల్ ధృవీకరణ పూర్తిస్థాయిలో అమలైతే ఉద్యోగ నియామకాలు, సంక్షేమ పథకాల అమలులో వేగం పెరగడంతో పాటు తప్పుడు ధృవపత్రాలను గుర్తించే అవకాశం కూడా మెరుగుపడుతుందని అధికారులు భావిస్తున్నారు. కొత్త విధానం అమలుకు అవసరమైన సాంకేతిక సమన్వయం, శాఖల మధ్య డేటా అనుసంధానంపై ప్రభుత్వం దృష్టి సారించనుంది.

యూఎన్ వేదికపై షెహబాజ్ వ్యాఖ్యలకు భారత్ ఘాటు కౌంటర్..

మొదటి పేజీ తరువాయి

షరీఫ్ ప్రసంగిస్తున్న సమయంలో భారత ప్రతినిధి బృందంలోని ఓ దౌత్యవేత్త ఆయన వ్యాఖ్యలకు అసమ్మతి వ్యక్తం చేస్తున్న దృశ్యాలు సామాజిక మాధ్యమాల్లో వైరల్‌గా మారినట్లు కథనాలు వెలువడ్డాయి. భారత్--పాక్ ఉద్రిక్తతల విషయంలో అమెరికా అధ్యక్షుడు డొనాల్డ్ ట్రంప్ పాత్రను షరీఫ్ ప్రశంసిస్తూ, పరిస్థితి మరింత తీవ్రం కాకుండా జోక్యం చేసుకున్నందుకు కృతజ్ఞతలు తెలిపినట్లు పేర్కొన్నారు.

పాక్ ప్రధాని వ్యాఖ్యలకు భారత్ తీవ్రంగా స్పందించింది. ఉగ్రవాదానికి మద్దతు, ప్రోత్సాహం కొనసాగితే దాని పరిణామాలు తీవ్రంగా ఉంటాయని హెచ్చరించింది. పాకిస్తాన్ రాజకీయ వ్యవస్థపై కూడా భారత ప్రతినిధులు విమర్శలు చేస్తూ, ప్రజాస్వామ్యం, మానవ హక్కులపై పాక్ చేస్తున్న వ్యాఖ్యలకు ముందు తన దేశంలోని పరిస్థితులను పరిశీలించుకోవాలని సూచించారు.

'ఆపరేషన్ సిందూర్' విషయంలో భారత్, పాకిస్తాన్ పరస్పర విరుద్ధ వాదనలు కొనసాగిస్తున్నాయి. భారత్ తన చర్యలు ఉగ్రవాద మౌలిక సదుపాయాలను లక్ష్యంగా చేసుకున్నవేనని చెబుతుండగా, పాకిస్తాన్ వాటిని దాడులుగా పేర్కొంటోంది. ఈ అంశంపై ఇరుదేశాల మధ్య దౌత్యపరమైన వాగ్వాదం అంతర్జాతీయ వేదికలపై కూడా కొనసాగుతోంది.

నీరుడు సర్వేష్ ముదిరాజ్ ఆధ్వర్యంలో

'తెరాసలో చేరిన కాంగ్రెస్ ముఖ్య నాయకులు

రాజేంద్రనగర్ నియోజకవర్గ పరిధిలోని గండిపేట్ మండలం, మణికొండ మున్సిపాలిటీలో కాంగ్రెస్ పార్టీకి భారీ నిరాశ



ఇది కద నిజం, రాజేంద్రనగర్ : రాజేంద్రనగర్ నియోజకవర్గ పరిధిలోని గండిపేట్ మండలం, మణికొండ మున్సిపాలిటీలో కాంగ్రెస్ పార్టీకి భారీ షాక్ తగిలింది. కిస్మత్‌పూర్ 122 డివిజన్ సీనియర్ కాంగ్రెస్ నాయకులు పాతర్ల దశరథ్ ముదిరాజ్ గులాబీ శ్రేణులకు ప్రతినిధిగా తెలంగాణ రక్షణ సేన పార్టీ తీర్థం పుచ్చుకున్నారు. నీరుడు సర్వేష్ ముదిరాజ్ ఆధ్వర్యంలో జరిగిన ఈ కార్యక్రమంలో దశరథ్ ముదిరాజ్‌తో పాటు అనితా రెడ్డి మరియు ఇతర ముఖ్య నాయకులు, కార్యకర్తలు పెద్ద ఎత్తున పార్టీలో చేరారు. ఈ సందర్భంగా నాయకులు మాట్లాడుతూ ప్రాంతీయ అభివృద్ధి, తెలంగాణ రక్షణ సేన పార్టీ సిద్ధాంతాలకు ఆకర్షితులై తాము పార్టీలో చేరినట్లు తెలిపారు. అనంతరం "జై తెలంగాణ.. జై కవితమ్మ" అంటూ నాయకులు, కార్యకర్తలు పెద్ద ఎత్తున నినాదాలు చేస్తూ తమ మద్దతును తెలపడంతో ఆ ప్రాంతంలో సందడి వాతావరణం నెలకొంది.



Registered No : APTEL/25/A0818
ఇది కద నిజం
సోమవారం 28-09-2026

కొండా లక్ష్మణ్ బాపూజీకి ఘన నివాళులు



ఇది కద నిజం,హైదరాబాద్, సెప్టెంబర్ 27: తెలంగాణ రాష్ట్ర సాధన కోసం జీవితాంతం పోరాడిన మహనీయుడు, తెలంగాణ ఉద్యమ నాయకుడు ఆచార్య కొండా లక్ష్మణ్ బాపూజీ జయంతి సందర్భంగా ఆయన విగ్రహానికి పూలమాలలు వేసి ఘన నివాళులు అర్పించారు. ఈ సందర్భంగా ఆమ్ ఆద్మీ పార్టీ తెలంగాణ వర్కింగ్ ప్రెసిడెంట్ బుర్ర రాము గౌడ్ మాట్లాడుతూ తెలంగాణ ప్రజల హక్కులు సామాజిక న్యాయం కోసం కొండా లక్ష్మణ్ బాపూజీ చేసిన పోరాటం చిరస్మరణీయమని అన్నారు. ఆయన త్యాగం, ఉద్యమ స్ఫూర్తి భావితరాలకు ఆదర్శమని పేర్కొన్నారు. ప్రజా హక్కులు, సామాజిక న్యాయం కోసం బాపూజీ చూపిన మార్గంలో ప్రతి ఒక్కరూ ముందుకు సాగాలని బుర్ర రాము గౌడ్ పిలుపునిచ్చారు. ఈ కార్యక్రమంలో ఆమ్ ఆద్మీ పార్టీ తెలంగాణ అధికార ప్రతినిధి పరీక్షన్ రాజ్, సీనియర్ నాయకులు దర్శనం రమేష్, కొడంగల్ శ్రీనివాస్ తదితరులు పాల్గొని కొండా లక్ష్మణ్ బాపూజీకి ఘన నివాళులు అర్పించారు.

పిట్లంలో అదుపు తప్పిన మోటార్ సైకిల్ వ్యక్తికి తీవ్ర గాయాలు



ఇది కద నిజం, ఉమ్మడి నిజామాబాద్ జిల్లా : కామారెడ్డి జిల్లా పిట్లం మండల కేంద్రంలో మోటార్‌సైకిల్ అదుపుతప్పి ప్రమాదానికి గురైన ఘటనలోఒక వ్యక్తికి తీవ్ర గాయాలైనట్లు తెలిసింది. మోటార్‌సైకిల్‌పై వెళ్తున్న సమయంలో అదుపుతప్పడంతో ఒక్కసారిగా కిందపడినట్లు సమాచారం. ఈ ప్రమాదంలో బుమేష్‌కు తీవ్ర గాయాలు కావడంతో స్థానికులు వెంటనే స్పందించి చికిత్స నిమిత్తం ఆసుపత్రికి తరలించినట్లు తెలిసింది. ప్రస్తుతం ఆయనకు వైద్యులు చికిత్స అందిస్తున్నట్లు సమాచారం. ప్రమాదానికి గల పూర్తి కారణాలు తెలియాల్సి ఉంది. ఈ ఘటనపై మరిన్ని వివరాలు పోలీసుల విచారణ అనంతరం వెల్లడయ్యే అవకాశం ఉంది.

ఘనంగా కొండా లక్ష్మణ్ బాపూజీ జయంతి వేడుకలు



ఇది కద నిజం, ఉమ్మడి నిజామాబాద్ జిల్లా : కామారెడ్డి జిల్లా పిట్లం మండల కేంద్రంలోని జాతీయ బీసీ రాజ్యాధికార సమితి కామారెడ్డి జిల్లా జుక్కల్ నియోజకవర్గ ఇన్‌చార్జి అధ్యక్షులు చాకలి అశోక్ రాజ్ ఆధ్వర్యంలో, నీలకంటి సంతోష్ నేతృత్వంలో పిట్లం మండల కేంద్రంలోని శివాజీ చౌక్ వద్ద కొండా లక్ష్మణ్ బాపూజీ 111వ జయంతి వేడుకలను ఘనంగా నిర్వహించారు. ఈ సందర్భంగా నీలకంటి సంతోష్ మాట్లాడుతూ కొండా లక్ష్మణ్ బాపూజీ బడుగు బలహీనవర్గాల ఆశాజ్యోతి, మూడు తరాల ఉద్యమ నేత, స్వాతంత్ర్య సమరయోధుడని కొనియాడారు. తెలంగాణ కోసం తన సర్వస్వాన్ని త్యాగం చేసిన మహనీయుడని, ఎమ్మెల్యేగా, మంత్రిగా, ఉపసభాపతిగా వివిధ హోదాల్లో సేవలందించారని తెలిపారు. బాపూజీ కలలుగన్న సామాజిక తెలంగాణ సాధనకు అందరూ కృషి చేయాలని, బీసీలు ఐక్యంగా ఉండి రాజ్యాధికారాన్ని సాధించుకోవాలని పిలుపునిచ్చారు. కార్యక్రమంలో బీసీ జుక్కల్ నియోజకవర్గ ఇన్‌చార్జి ఆకుల లక్ష్మణ్ యాదవ్, చాకలి అశోక్ రాజ్, పిట్లం సర్పంచ్ కుమ్మరి చంద్రశేఖర్, చేనేత సహకార సంఘం చైర్మన్ మర్గల వేణు, బీసీ నాయకులు నవాబ్ సుదర్శన్ గౌడ్, దయానంద్, బుగుడాల నవీన్, గంగపుత్ర అధ్యక్షుడు దత్తు, వడ్ల రమేష్, మున్నూరు మహిపాల్, లోధి పెద్దలు ఎర్ర రమేష్, గాండ్ల నాగనాథ్, మాజీ వార్డు సభ్యుడు గాండ్ల సత్యం, ద్యావల సత్యం, పద్మశాలి నాయకులు గుర్రపు విట్టల్, నారాయణ, హనుమాన్లు, గోపాల్, గణేష్, వెంకటేష్, రాజు, శ్రీకాంత్, రోహన్, నాందేవ్, నీలకంఠ, సిద్ధార్థతో పాటు బీసీ సంఘం సభ్యులు, సీనియర్ నాయకులు పాల్గొన్నారు.

భారత్‌వైపు కన్నెత్తి చూస్తే దీటైన సమాధానం తప్పదు

'మన్ కీ బాత్'లో ప్రధాని మోదీ హెచ్చరిక



ఇది కద నిజం,అత్తాపూర్: భారత ప్రధాని నరేంద్ర మోదీ 'మన్ కీ బాత్' ప్రసంగ కార్యక్రమాన్ని హైదర్‌గూడ డివిజన్ పరిధిలోని బూత్ నంబర్ 214, ఎర్రబోడ కాలనీలో ఆదివారం ఘనంగా వీక్షించారు. బిజెపి సీనియర్ నాయకులు కైల రవీందర్ రెడ్డి నివాసంలో ఏర్పాటు చేసిన ఈ కార్యక్రమానికి చేవెళ్ల పార్లమెంట్ కన్వీనర్ నారగూడెం మల్లారెడ్డి ముఖ్య అతిథిగా హాజరయ్యారు. ఈ సందర్భంగా బూత్ స్థాయి నాయకులు, కార్యకర్తలు ప్రధాని సందేశాన్ని ప్రత్యక్షంగా ఆలకించారు. 'మన్ కీ బాత్' కార్యక్రమంలో ప్రధాని నరేంద్ర మోదీ మాట్లాడుతూ సర్జికల్ స్ట్రైక్స్ జరిగి పదేళ్లు పూర్తవుతున్న చారిత్రాత్మక సందర్భాన్ని గుర్తుచేసుకున్నారు. 2016 సెప్టెంబర్ 28, 29 తేదీల్లో భారత వీర సైనికులు నియంత్రణ రేఖ (ఎల్‌ఓసీ) దాటి పాకిస్తాన్ ఆధారిత ఉగ్రవాద స్థావరాలపై మెరుపు దాడులు చేసి, ఉగ్రవాదంపై భారతదేశపు స్పష్టమైన, నిర్ణయాత్మక వైఖరిని ప్రపంచానికి చాటిచెప్పారని కొనియాడారు. బాలాకోట్ ఎయిర్ స్ట్రైక్ నుంచి ఆపరేషన్ సింధూర్ వరకు భారత్‌వైపు కన్నెత్తి చూస్తే దీటైన సమాధానం తప్పదని ప్రపంచానికి స్పష్టమైన సంకేతం ఇచ్చామని ప్రధాని పేర్కొన్నారు. గతంలో ఢిల్లీ వరుస పేలుళ్లు, 26/11 ముంబై దాడుల వంటి అనేక ఘటనల్లో దేశం తీవ్ర బాధను అనుభవించిందని, అయితే నేటి భారతదేశం ఉగ్రవాదానికి వ్యతిరేకంగా కఠిన చర్యలు తీసుకుంటూ ఫలితాలను సాధిస్తోందని ఉద్ఘాటించారు. అలాగే 9/11 దాడిలో ప్రాణాలు కోల్పోయిన అమాయక బాధితులకు భారత ప్రజల తరఫున నివాళులర్పించారు. ఈ కార్యక్రమంలో మహిళా మోర్చా రంగారెడ్డి జిల్లా కార్యదర్శి మేకల వనితా రెడ్డి, రంగారెడ్డి జిల్లా బిజెపి కార్యాలయ కార్యదర్శి సాబాద్ విజయ్ కుమార్, నాయకులు నల్లింగ్ రమేష్, కుక్కునూరి కిరణ్ చారి, కాసోజు మల్లేష్ చారి, ఎల్. వెంకటేష్, సాయితేజ రెడ్డి, కె. హేమంత్ రెడ్డిలతో పాటు పలువురు పార్టీ నాయకులు, కార్యకర్తలు పెద్ద ఎత్తున పాల్గొన్నారు.

చింతలపూడి ఎత్తిపోతల భూ నిర్వాసితుల సమస్యల పరిష్కారానికి కృషి

మంత్రి నిమ్మల రామానాయుడు

ఇది కద నిజం:చింతలపూడి ఎత్తిపోతల పథకం భూ నిర్వాసితుల సమస్యలన్నింటినీ రాష్ట్ర ముఖ్యమంత్రి దృష్టికి తీసుకువెళ్లి, బాధితులకు తగిన న్యాయం జరిగేలా కృషి చేస్తామని రాష్ట్ర నీటిపారుదల శాఖ మంత్రి గౌరవ నిమ్మల రామానాయుడు హామీ ఇచ్చారు. శనివారం చింతలపూడి శాసనసభ్యులు రోషన్ కుమార్ నేతృత్వంలో, ఈ ఎత్తిపోతల పథకంలో భూములు కోల్పోయిన నిర్వాసితుల ప్రతినిధి బృందం పాలకొల్లులో మంత్రిని కలిసింది. ఈ సందర్భంగా నిర్వాసిత రైతులు తమకు ఎదురవుతున్న ఇబ్బందులను, నష్టపరిహారం చెల్లింపుల్లో జరుగుతున్న లోపాలను మంత్రికి సమగ్రంగా వివరించారు. భూసేకరణ ప్రక్రియలో తమ నుంచి భూములు తీసుకున్నప్పటికీ, ఇప్పటివరకు ఎలాంటి పరిహారం చెల్లించలేదని రైతులు ఆవేదన వ్యక్తం చేశారు. పైగా రీ సర్వే అనంతరం జారీ చేస్తున్న ఈ-పాస్ పుస్తకాలలో సేకరించిన భూమి విస్తీర్ణాన్ని మినహాయించి ఇస్తున్నారని తెలిపారు. దీనివల్ల పొలాల్లో ఏ విధమైన అభివృద్ధి పనులు చేసుకోలేక, పంటల సేద్యానికి ఉపాధి లేక, బ్యాంకు రుణాలు పొందే అవకాశం కూడా కోల్పోయి తీరని నష్టాన్ని అనుభవిస్తున్నామని ప్రతినిధి బృందం నివేదించింది. రైతుల వినతిపై స్పందించిన మంత్రి నిమ్మల రామానాయుడు, భూసేకరణ మరియు పరిహారం వ్యవహారంలో జరిగిన లోపాలను సవరించి రైతు ప్రయోజనాలు కాపాడేందుకు ఉన్నతాధికారులతో మాట్లాడుతానని ఆశ్వాసన ఇచ్చారు. గత ప్రభుత్వ హయాంలో ఈ పథకం పూర్తిగా అటకెక్కిందని, అయితే ముఖ్యమంత్రి చంద్రబాబు నాయుడు నేతృత్వంలో మెట్ట ప్రాంత రైతులకు సాగునీరు అందించే ఈ ప్రతిష్టాత్మక ప్రాజెక్టును తిరిగి పట్టాలెక్కిస్తున్నామని చెప్పారు. కొన్ని సాంకేతిక లోపాల వల్ల జాప్యం జరుగుతోందని, రైతులంతా సహకరిస్తే ముఖ్యమంత్రితో చర్చించి ప్రాజెక్టును



వేగవంతంగా పూర్తి చేస్తామన్నారు. చింతలపూడి ఎత్తిపోతల పథకాన్ని ముందుకు తీసుకెళ్లేందుకు మరియు నిర్వాసితుల హక్కుల కోసం స్థానిక శాసనసభ్యులు రోషన్ కుమార్ చేస్తున్న కృషిని మంత్రి ఈ సందర్భంగా అభినందించారు. ప్రభుత్వపరంగా రైతులకు అన్ని విధాలా అండగా ఉంటామని ధైర్యాన్నిచ్చారు. ఈ కార్యక్రమంలో చింతలపూడి మండలంలోని వెంకటాపురం, శెట్టివారిగూడెం, కాంతంపాలెం, చింతలపూడి, ఎర్రగుంటపల్లి గ్రామాలకు చెందిన రైతు ప్రతినిధులు పాల్గొన్నారు.

వచ్చే ఏడాది గిన్నిస్ రికార్డు సాధించేలా బతుకమ్మ వేడుకలు

- ఈ ఏడాది తెలంగాణ వ్యాప్తంగా 33 జిల్లాల్లో, విదేశాల్లో బతుకమ్మ వేడుకలు నిర్వహిస్తాం
- తెలంగాణ సాంస్కృతిక వికాసం.. మహిళా సాధికారత కోసం తెలంగాణ జాగృతి మరింత విస్తృతంగా పని చేస్తుంది
- తెలంగాణ జాగృతి వ్యవస్థాపక అధ్యక్షులు కల్వకుంట్ల కవిత
- రాష్ట్ర కమిటీ, పలు జిల్లాల కమిటీలు, వివిధ దేశాలకు తెలంగాణ జాగృతి అధ్యక్షుల నియామకం
- తెలంగాణ జాగృతి బతుకమ్మ సంబురాలు పోస్టర్, బతుకమ్మ పాటలు సీడి ఆవిష్కరణ



ఇది కద నిజం,హైదరాబాద్ :

వచ్చే ఏడాది గిన్నిస్ బుక్ ఆఫ్ వరల్డ్ రికార్డ్ సాధించేలా బతుకమ్మ సంబురాలు నిర్వహిస్తామని తెలంగాణ రక్షణ సేన అధ్యక్షులు, తెలంగాణ జాగృతి వ్యవస్థాపక అధ్యక్షులు కల్వకుంట్ల కవిత తెలిపారు. ఆదివారం బంజారాహిల్స్ లోని తెలంగాణ రక్షణ సేన కార్యాలయంలో బతుకమ్మ సంబురాలు పోస్టర్, తెలంగాణ జాగృతి రూపొందించిన బతుకమ్మ పాటల సీడిని ఆమె ఆవిష్కరించి మాట్లాడారు. తెలంగాణ రాష్ట్ర ఆవిర్భావం తర్వాత ప్రభుత్వాలు గిన్నిస్ రికార్డు సాధించేలా బతుకమ్మ వేడుకలు నిర్వహించేందుకు ప్రయత్నించినా అవి సఫలం కాలేదన్నారు. ఈ ఏడాది తెలంగాణ రాష్ట్ర వ్యాప్తంగా 33 జిల్లాల్లో, విదేశాల్లో జాగృతి ఆధ్వర్యంలో బతుకమ్మ వేడుకలు నిర్వహిస్తామని తెలిపారు. వచ్చే ఏడాది బతుకమ్మ ఔన్నత్యాన్ని చాటేలా రెండున్నర లక్షల మందితో బతుకమ్మ వేడుకలు నిర్వహిస్తామని.. ఇందుకోసం గ్రామ గ్రామ బతుకమ్మ కమిటీలు, కోలాటం కమిటీలు వేస్తామన్నారు. బుర్జ్ ఖలీఫాతో సహా ప్రపంచానికి బతుకమ్మ వైభవాన్ని చాటిన స్వచ్ఛంద సంస్థగా గిన్నిస్ వరల్డ్ రికార్డ్ బతుకమ్మ విజయవంతం చేస్తామన్నారు. ఈ ఏడాది జాగృతి ఆధ్వర్యంలో నిర్వహించే బతుకమ్మ సంబురాల్లో తెలంగాణలోని మహిళలంతా పాల్గొనాలని కోరారు. చప్పట్ల పాటలు, సాంప్రదాయ బతుకమ్మ పాటలను భావి తరాలకు అందించేందుకే చప్పట్ల పాటలతో సీడి రూపొందించామన్నారు.

గిన్నిస్ రికార్డ్ సాధిస్తాం -- మాధవి

వచ్చే ఏడాది రెండున్నర లక్షల మందితో బతుకమ్మ నిర్వహించి గిన్నిస్ రికార్డ్ సాధిస్తామని తెలంగాణ జాగృతి రాష్ట్ర అధ్యక్షురాలు మారిపెల్లి మాధవి తెలిపారు. ఈ ఏడాది జాగృతి ఆధ్వర్యంలో అన్ని జిల్లాల్లో ఘనంగా బతుకమ్మ వేడుకలు నిర్వహించనున్నట్లు.. జాగృతి నిర్వహించే బతుకమ్మ వేడుకల్లో పెద్ద ఎత్తున మహిళలు పాల్గొనాలని కోరారు. ఇప్పటికే యూట్యూబ్ లో చప్పట్ల, సాంప్రదాయ బతుకమ్మ పాటలను అప్ లోడ్ చేశామని ఆమె చెప్పారు.

సాంస్కృతిక వికాసం.. మహిళా సాధికారతే తెలంగాణ జాగృతి లక్ష్యం

తెలంగాణ ఉద్యమకాలం నుంచి ఈ గడ్డ సాంస్కృతిక చైతన్యానికి ప్రతీకగా నిలిచిన తెలంగాణ జాగృతి స్వచ్ఛంద సంస్థ ఇక ముందు అంతకన్నా ఉత్సాహంగా పని చేయనుంది. తెలంగాణ జాగృతి వ్యవస్థాపక అధ్యక్షులు కల్వకుంట్ల కవిత తెలంగాణ రక్షణ సేన పార్టీ ఏర్పాటు చేసిన తర్వాత జాగృతి రాష్ట్ర అధ్యక్షులుగా మారిపెల్లి మాధవిని నియమించారు. తెలంగాణ జాగృతి స్వచ్ఛంద సంస్థ పూర్తి స్థాయిలో తెలంగాణ సమాజం కోసం చేసేలా సంస్థను మరింత బలోపేతం చేయాలని సంస్థ వ్యవస్థాపక అధ్యక్షులు కల్వకుంట్ల కవిత నిర్ణయించారు. సాంస్కృతిక వికాసంతో మహిళా సాధికారత, సమాజంలోని అసమానతలు రూపుమాపేలా జాగృతి మరింత విస్తృతంగా పని చేయనుందని కవిత ప్రకటించారు. ఈ క్రమంలోని రాష్ట్రంలోని పలు జిల్లాలు, వివిధ దేశాలకు కమిటీలను ప్రకటించారు. మిగిలిన జిల్లాల కమిటీలను త్వరలోనే ప్రకటిస్తామని తెలిపారు.

తెలంగాణ జాగృతి రాష్ట్ర కమిటీ

అధ్యక్షులు	మారిపెల్లి మాధవి
ఉపాధ్యక్షులు	జాడి శ్రీనివాస్, పర్శ చంద్రశేఖర్
ప్రధాన కార్యదర్శి	గుంటి సుందర్
కార్యదర్శులు	కన్నం శారద, దొండి స్వర్ణలత, మస్తాన్
మహిళా విభాగం రాష్ట్ర అధ్యక్షులు	మానుకోట సునీత

వివిధ జిల్లాల అధ్యక్షులు

జగిత్యాల	పట్నూరి తిరుపతి
రంగారెడ్డి	ఎండీ మొయినుద్దీన్
వరంగల్	పొలుదాసరి రమేశ్
హన్మకొండ	నెట్టి రజిత
మహబూబ్ నగర్	ఏర్పుల నర్సింలు
సూర్యాపేట	లక్కపాక ప్రవీణ్
భూపాలపల్లి	గుమ్మడి రవీందర్
నిజామాబాద్	అవంతి కుమార్
పెద్దపల్లి	మేడారపు రాజ్యలక్ష్మీ
కరీంనగర్	గుండు మంజుల
కామారెడ్డి	రెడ్డిపేట సతీశ్ కుమార్

తెలంగాణ జాగృతి మహారాష్ట్ర శాఖ అధ్యక్షుడిగా వేణుగోపాల్ యాదవ్ ను నియమించారు

జాగృతి వివిధ దేశాల అధ్యక్షులు

న్యూజిలాండ్ అధ్యక్షులు	ముద్దం అరుణ జ్యోతి
ఖతార్ అధ్యక్షులు	ప్రవీణ లక్ష్మీ
ఖతార్ ప్రధాన కార్యదర్శి	ఆదర్శ రెడ్డి పోతుల
యూఎస్ఏ అధ్యక్షులు	రాజ్ గోవిల్కర్
ఓమన్ అధ్యక్షులు	గుండు రాజేందర్ నేత
కెనాడా అధ్యక్షులు	కుందె రాఘవేంద్ర యాదవ్
ఐర్లాండ్ అధ్యక్షులు	సంతోష్ పల్లె
స్విట్జర్లాండ్ అధ్యక్షులు	కిశోర్ తాటికొండ
ఇటలీ అధ్యక్షులు	సౌమ్య పిన్నంరెడ్డి
నార్వే అధ్యక్షులు	కిరణ్ తేజ సూదటి
నార్వే ప్రధాన కార్యదర్శి	నిఖిత బిల్లకంటి
జింబాబ్వే అధ్యక్షులు	శ్రావణ్ కుమార్ గౌడ్
కెన్యా అధ్యక్షులు	గంట్ల స్వప్నా రెడ్డి.

దేశ ప్రగతికి 'మన్ కీ బాత్' దిక్సూచి

హైదర్‌గూడలో ప్రధాని ప్రసంగం ఆసక్తిగా తిలకించిన బీజేపీ నేతలు



ఇది కద నిజం, అత్తాపూర్ :రాజేంద్రనగర్ నియోజకవర్గం అత్తాపూర్ డివిజన్ పరిధిలోని హైదర్‌గూడ బూత్ నంబర్ 207లో 'మన్ కీ బాత్' కార్యక్రమాన్ని ప్రత్యక్షంగా వీక్షించారు. ఆదివారం ఉదయం 11:00 గంటలకు అత్తాపూర్ డివిజన్ అధ్యక్షులు సులిగా వెంకటేష్ నివాసంలో ఏర్పాటు చేసిన ఈ కార్యక్రమంలో నాయకులు, కార్యకర్తలు పాల్గొన్నారు. ఈ కార్యక్రమానికి రంగారెడ్డి జిల్లా ఉపాధ్యక్షులు కొమురయ్య జయానందరెడ్డి ముఖ్యఅతిథిగా హాజరయ్యారు. ఈ సందర్భంగా ప్రధాని నరేంద్ర మోడీ దేశాన్ని ఉద్దేశించి చేసిన ప్రసంగాన్ని, దేశ ప్రగతికి చేపడుతున్న వివిధ కార్యక్రమాలను బూత్ స్థాయి నాయకులతో కలిసి వారు ఆసక్తిగా తిలకించారు. ఈ కార్యక్రమంలో ముఖ్య నాయకులు మ్యాడమ్ రాము, బి. భరత్, రాకేష్, వేణు, కార్తీక్ లతో పాటు స్థానిక నాయకులు, కార్యకర్తలు విశేష సంఖ్యలో పాల్గొని కార్యక్రమాన్ని విజయవంతం చేశారు.

తాళ్లకుంటలో హార్ట్ డే

అత్యవసర చికిత్స పై ప్రజలకు అవగాహన





ఇది కద నిజం, అత్తాపూర్ : అత్తాపూర్ సర్కిల్ పెద్ద తాళ్ల కుంట వాకర్స్ అసోసియేషన్ ఆధ్వర్యంలో ఆదివారం ఉదయం వరల్డ్ హార్ట్ డే సందర్భంగా ఉచిత వైద్య శిబిరం ఏర్పాటు చేశారు. మైత్రి ఆసుపత్రి సహకారంతో నిర్వహించిన ఈ శిబిరంలో గుండెపోటు వస్తే అత్యవసర చికిత్స ఎలా అందించాలి, ఏ విధంగా సిపిఆర్ చేయాలి అనే విషయాలను మైత్రి ఆసుపత్రి సీనియర్ కార్డియాలజీ వైద్యులు డాక్టర్ సాదిక్ ఆజాం, రంగా శ్రీకాంత్ ప్రజలకు వివరించారు. ఈ సందర్భంగా ఏర్పాటైన ఉచిత వైద్య శిబిరానికి మంచి స్పందన లభించింది. స్థానికులు పెద్ద సంఖ్యలో వచ్చి ఉచిత వైద్య పరీక్షలు చేయించుకున్నారు. ఈ కార్యక్రమంలో పెద్ద తాళ్ల కుంట వాకర్స్ అసోసియేషన్ అధ్యక్షులు బర్ల జంగన్న, ప్రధాన కార్యదర్శి దుర్గా దాస్, మల్లికార్జున్ రెడ్డి, కొండమీది హరినాథ్ తోపాటు వివిధ రాజకీయ పార్టీల కు చెందిన నాయకులు, పుర ప్రముఖులు కొలను సుభాష్ రెడ్డి, నారా గూడెం మల్లారెడ్డి, సాబాద విజయ్, ధర్మారెడ్డి, పాత్రికేయులు మ్యడం మధుసూదన్, రాఘవ రెడ్డి తదితరులు పాల్గొన్నారు.

Registered No : APTEL/25/A0818
ఇది కద నిజం
సోమవారం 28-09-2026



ఇది మామూలు కుటుంబం కాదు.. వేరే లెవల్



వెంకటేశ్ కీలక పాత్రలో త్రివిక్రమ్ దర్శకత్వంలో తెరకెక్కిన తాజా చిత్రం 'ఆదర్శ కుటుంబం -- హౌస్ నెం.47' అక్టోబరు 9న ప్రేక్షకుల ముందుకు రానుంది. శ్రీనిధి శెట్టి కథానాయికగా నటించిన ఈ సినిమా చిత్రీకరణ ఇప్పటికే పూర్తయింది. తాజాగా చిత్రంలోని 'నారాయణమ్మ' పాటను చిత్రబృందం విడుదల చేసింది. తమన్ స్వరాలు సమకూర్చగా, రామజోగయ్య శాస్త్రి సాహిత్యం అందించారు.

ఈ సందర్భంగా వెంకటేశ్ మాట్లాడుతూ, త్రివిక్రమ్‌తో గతంలో చేసిన 'నువ్వు నాకు నచ్చావ్', 'మల్లీశ్వరి' చిత్రాల ప్రయాణం మర్చిపోలేనిదని అన్నారు. ఈసారి సరికొత్త కాన్సెప్ట్‌తో సినిమా చేశామని, కథలో ఊహించని మలుపులు ఉంటాయని చెప్పారు. చిట్టిబాబు అనే పాత్ర కుటుంబంతో తిప్పలు పడుతూ, స్నేహితులతో సరదాగా గడిపే సమయంలో అతడి జీవితం అనూహ్యంగా మారుతుందని తెలిపారు.

"ఇది మామూలు కుటుంబం కాదు.. వేరే లెవల్" అంటూ సినిమాపై ఆసక్తి పెంచిన వెంకటేశ్, ప్రేక్షకులు తప్పకుండా ఎంజాయ్ చేస్తారని విశ్వాసం వ్యక్తం చేశారు. జీవితంలో అన్నింటినీ మన చేతుల్లో ఉంచుకోవాలని ప్రయత్నించకుండా, కొన్నిసార్లు దేవుడిపై నమ్మకం ఉంచాలని తనదైన శైలిలో చెప్పారు.

త్రివిక్రమ్ మాట్లాడుతూ, వెంకటేశ్ తన అభిమాన నటుడని పేర్కొన్నారు. ఇండస్ట్రీకి వచ్చిన తొలిరోజుల నుంచే వెంకటేశ్‌తో తనకు ప్రత్యేక అనుబంధం ఉందని గుర్తుచేసుకున్నారు. ఇన్ని సంవత్సరాల తర్వాత కూడా ఆయనలో పనిపట్ల ఉన్న క్రమశిక్షణ, సమయపాలన, ఉత్సాహం ఏమాత్రం తగ్గలేదని ప్రశంసించారు.

ఓటీటీలోకి మలయాళ బ్లాక్‌బస్టర్

'బెత్లెహోమ్ కుటుంబ యూనిట్'



మలయాళ బాక్సాఫీస్ వద్ద సంచలనం సృష్టించిన 'బెత్లెహోమ్ కుటుంబ యూనిట్' ఇప్పుడు ఓటీటీ ప్రేక్షకులను అలరించేందుకు సిద్ధమైంది. నివిన్ పౌలీ, మమితా బైజు ప్రధాన పాత్రల్లో గిరీష్ ఏడీ తెరకెక్కించిన ఈ రొమాంటిక్ ఎంటర్‌టైనర్ అక్టోబర్ 2 నుంచి జియోహాట్‌స్టార్‌లో స్ట్రీమింగ్ కానుంది. ఈ విషయాన్ని ప్లాట్‌ఫామ్ ధృవీకరించినట్లు తాజా సమాచారం.

ఆగస్టు 21న థియేటర్లలో విడుదలైన ఈ చిత్రం క్రమంగా భారీ విజయాన్ని సాధించింది. నెల రోజుల వ్యవధిలోనే ప్రపంచవ్యాప్తంగా రూ.320 కోట్లకు పైగా వసూళ్లు సాధిస్తూ మలయాళ చిత్రసీమలో అత్యధిక వసూళ్లు సాధించిన చిత్రాల్లో అగ్రస్థానానికి చేరింది. తాజా ట్రేడ్ కథనాల ప్రకారం ఈ సినిమా రూ.322 కోట్ల మార్కును కూడా దాటింది.

నివిన్ పౌలీ పోషించిన జస్టిన్, మమితా బైజు నటించిన ఆష్లీ పాత్రల మధ్య సాగే ప్రేమకథకు కుటుంబ వినోదాన్ని జోడించి దర్శకుడు కథను తెరకెక్కించారు. సింపుల్ కథనం, హాస్యం, భావోద్వేగాలు ప్రేక్షకులను ఆకట్టుకున్నాయని చిత్ర విజయంపై వచ్చిన సమీక్షలు పేర్కొన్నాయి.

ఫహద్ ఫాజిల్, దిలీష్ పోతన్, శ్యామ్ పుష్కరన్ నిర్మాణంలో రూపొందిన ఈ చిత్రంలో సంగీత్ ప్రతాప్, సురేశ్ కృష్ణ, వినయ్ ఫోర్ట్, శ్రీందా, శ్యామ్ మోహన్ తదితరులు కీలక పాత్రల్లో నటించారు. థియేటర్లలో రికార్డు స్థాయి ఆదరణ పొందిన ఈ చిత్రం అక్టోబర్ 2 నుంచి డిజిటల్ ప్రేక్షకులకు అందుబాటులోకి రానుంది.

వాళ్ల కోసం నేనెందుకు

పెళ్లి చేసుకోవాలి

నటి అంజలి తన పెళ్లి గురించి వస్తున్న ప్రశ్నలకు మరోసారి సరదాగా స్పందించారు. వ్యక్తిగత జీవితంపై తనకు ఎలాంటి తొందర లేదని, పెళ్లి ఎప్పుడు చేసుకోవాలన్నది పూర్తిగా తన నిర్ణయమని చెప్పారు. ఇప్పట్లో ఆ విషయంలో ప్రత్యేకంగా ఆలోచించడం లేదని స్పష్టం చేశారు.

పెళ్లి గురించి తరచూ అడిగే ప్రశ్నలను తాను పెద్దగా సీరియస్‌గా తీసుకోనని అంజలి తెలిపారు. తనకు నచ్చిన సమయంలోనే పెళ్లి చేసుకుంటానని, ఇతరుల కోసం ఆ నిర్ణయం తీసుకోవాల్సిన అవసరం లేదన్నారు. పెళ్లి వేడుకల్లో స్నేహితులే ఎక్కువగా ఆనందిస్తారని కూడా ఆమె నవ్వుతూ వ్యాఖ్యానించారు.

స్నేహితులు అందంగా రెడీ అవ్వడం, ఫొటోషూట్లు చేయడం, వేడుకల్లో సందడి చేయడం ఇష్టపడతారని చెప్పిన అంజలి, "వాళ్లు ఎంజాయ్ చేయాలనే కారణంతో నేనెందుకు పెళ్లి చేసుకోవాలి?" అంటూ చమత్కరించారు. కావాలంటే వాళ్లే పెళ్లి చేసుకోవాలని, తాను వచ్చి వారి వేడుకల్లో పాల్గొంటానని సరదాగా చెబుతుంటానన్నారు.

కెరీర్ విషయానికి వస్తే అంజలి వరుస ప్రాజెక్టులతో బిజీగా ఉన్నారు. ఇటీవల 'మకుటం'లో కనిపించిన ఆమె, ప్రస్తుతం 'ఏళు కడల్ ఏళు మలై' చిత్రంలో నటించారు. సూరి, నివిన్ పౌలీ కీలక పాత్రల్లో కనిపించే ఈ సినిమా తెలుగులో 'సంచారి' పేరుతో అక్టోబర్ 1న విడుదలకు సిద్ధమవుతోంది.



ఆ భారాన్ని మహిళలపై మోపడం ఆపండి!

సామాజిక మాధ్యమాల్లో స్త్రీ ద్వేషపూరిత చర్చను.. స్త్రీ, పురుషుల మధ్య పోరాటంగా చూడకూడదని అన్నారు హిందీ నటి కృతిసనన్. ఇటీవల బిహార్‌లోని జముయి జిల్లాలో ఓ మైనర్ విద్యార్థినిని చుట్టుముట్టి లైంగికంగా వేధించిన ఘటనపై సోషల్ మీడియాలో వ్యక్తమవుతున్న భిన్నాభిప్రాయాల నేపథ్యంలో.. ఆ సంఘటనను ప్రస్తావించకుండానే కృతి ఇన్‌స్టా స్టోరీలో ఈ వ్యాఖ్యలు చేశారు. "ఇది స్త్రీ, పురుషుల మధ్య పోరాటం కాదు. స్త్రీలను తక్కువగా చూసే పురుషులకు, అలాగే పితృస్వామ్యాన్ని ఒక సాంస్కృతిక విలువగా భావిస్తున్న స్త్రీలకు మధ్య జరుగుతున్న పోరాటం. లైంగిక హింస నుంచి తమను తాము ఎలా రక్షించుకోవాలో మహిళలకు ఇంకెంత కాలం బోధిస్తూనే ఉంటారు? పురుషులకు మహిళలను వేధించవద్దని ఎందుకు చెప్పడం లేదు? ఒక మైనర్‌పై అత్యాచారం జరిగినప్పుడు ఆ దారుణానికి పాల్పడిన వ్యక్తి మనస్తత్వం ఎలాంటిది అని ఎందుకు ప్రశ్నించరు? దానికి బదులుగా అందరూ ఆ అమ్మాయి ఏ దుస్తులు వేసుకుంది, ఎక్కడ ఉంది, ఎవరితో ఉంది, ఎందుకు బయటకు వెళ్లింది, ఆమె కుటుంబం ఎందుకు అనుమతించింది అని అడుగుతూనే ఉంటారు. తమను తాము సురక్షితంగా ఉంచుకునేందుకు మరింత జాగ్రత్తగా ఉండాలని మహిళలకు ప్రతిసారీ చెప్పడం ఆపండి. పురుషులకు మహిళలను గౌరవంగా చూడటం, తమ హద్దుల్లో ఉండడం నేర్పించాలి. వారి ప్రవర్తనకు బాధ్యత వహించడం, అంగీకారం, గౌరవం అంటే ఏమిటో తెలియజేయాలి. తప్పుగా ప్రవర్తించే పురుషుల తప్పుల భారాన్ని మహిళలపై మోపడం ఆపండి" అని అందులో పేర్కొన్నారు కృతి.





ఆయన వల్లే ఈ ప్రాజెక్ట్ ఒప్పుకున్నా

హీరోయిన్‌గా నటిస్తూనే మరోవైపు స్పెషల్ సాంగ్స్‌తో అదరగొడుతోంది గ్లామర్ భామ డింపుల్ హయాతీ. ప్రస్తుతం టాలీవుడ్‌లో మోస్ట్ క్రేజీ కాంబినేషన్‌గా వస్తున్న త్రివిక్రమ్- వెంకటేష్ సినిమా 'ఆదర్శ కుటుంబం'లో ఈ అమ్మడు 'నారాయణమ్మ' అని సాగే స్పెషల్ సాంగ్‌లో ఆడిపాడింది. తాజాగా, ఈ సాంగ్ లాంచ్ ఈవెంట్‌లో పాల్గొన్న డింపుల్ హయాతీ ఆసక్తికర విషయాలు పంచుకున్నారు. ఈ సాంగ్ చేయడానికి మెయిన్ రీజన్ త్రివిక్రమ్ అని చెప్పింది. ఆయనతో ఇంతకుముందు పరిచయం లేకపోయినా, ఫస్ట్ టైమ్ వర్క్ చేశానని తెలిపింది. సెట్స్‌లో ప్రతీ చిన్న విషయాన్ని ఎంతో పర్‌ఫెక్ట్‌గా అబ్జర్వ్ చేస్తూ, ప్రతీ ఒక్కరికీ చాలా ఓపికగా గైడ్ చేసే తీరు తనను ఎంతగానో ఇంప్రెస్ చేసిందని చెప్పుకొచ్చింది. అదొక అద్భుతమైన అనుభవమని.. కేవలం నాలుగు రోజుల షూటింగ్‌లోనే సినిమా మొత్తం చేసినంత మజాని ఆస్వాదించానని తెలిపింది.